

Gemeinde Utzenstorf



Jahresrechnung 2016

Inhaltsverzeichnis

Vorbericht	1 – 4	Anhang	
Eckdaten:		Regelwerk	
Übersicht	5	Angewendetes Regelwerk	31
Selbstfinanzierung/Finanzierungsergebnis	6	Bewertung Finanzvermögen	31
Gestufte Erfolgsausweise		Bewertung Verwaltungsvermögen	31
Gesamthaushalt	7	Aktivierungsgrenze	32
Allgemeiner Haushalt	8	Bestehendes Verwaltungsvermögen	32
Feuerwehr	9	Grundlagen der Jahresrechnung	32
Wasserversorgung	10	Eigenkapitalnachweis	33
Abwasserentsorgung	11	Rückstellungsspiegel	34
Abfallbeseitigung	12	Beteiligungsspiegel	35
Bilanz Zusammenzug	13	Gewährleistungsspiegel	36
Funktionen		Anlagespiegel	37 – 39
Erfolgsrechnung Zusammenzug	14	Kreditkontrolle	
Kommentar Erfolgsrechnung	15 – 16	Verpflichtungskredite für Investitionen	40 – 41
Investitionsrechnung Zusammenzug	17	Nachkredite	42
Sachgruppen		Weitere massgebende Angaben	
Sachgruppengliederung ER Zusammenzug	18	Werterhaltungskosten und Einlagen in die	
Sachgruppengliederung IR Zusammenzug	19	Spezialfinanzierung Werterhalt Wasserversorgung	43
Geldflussrechnung	20 -24	Werterhaltungskosten und Einlagen in die	
Finanzkennzahlen		Spezialfinanzierung Werterhalt Abwasserentsorgung	44
Gesamthaushalt	25	Details zur Jahresrechnung	
Allgemeiner Haushalt	26	Bilanz	45 - 50
Spezialfinanzierung Feuerwehr	26	Erfolgsrechnung nach Funktionen	51 - 75
Spezialfinanzierung Wasserversorgung	26	Erfolgsrechnung nach Sachgruppen	76 - 91
Spezialfinanzierung Abwasserentsorgung	27	Investitionsrechnung nach Funktionen	92 - 94
Spezialfinanzierung Abfallentsorgung	27	Investitionsrechnung nach Sachgruppen	95 - 96
Antrag	28		
Bestätigungsbericht	(29)		
Genehmigung der Jahresrechnung	(30)		

1 Berichterstattung

1.1 Bericht

Allgemeines

Die Jahresrechnung 2016 wurde nach dem Rechnungslegungsmodell HRM2 gemäss Art. 70 Gemeindegesetz (GG, BSG 170.11) erstellt. Die Rechnung 2016 wurde mit dem EDV-Programm Abacus im Rechenzentrum RIO der Talus Informatik AG erstellt und abgeschlossen.

Ergebnisse

Nach HRM2 muss das Ergebnis des Gesamthaushaltes von der Gemeindeversammlung genehmigt werden.

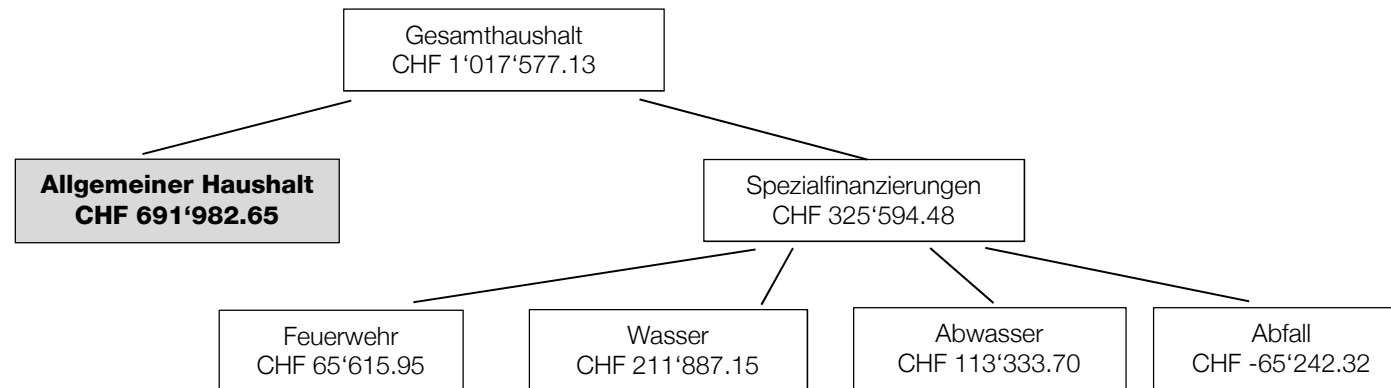

1.1.1 Allgemeines

Ergebnis Gesamthaushalt

Der Gesamthaushalt schliesst mit einem Ertragsüberschuss von CHF 1'017'577.13 ab. Budgetiert war ein Aufwandüberschuss von CHF 436'340.00. Die Besserstellung gegenüber dem Budget 2016 beträgt CHF 1'453'917.13.

Allgemeiner Haushalt

Der Allgemeine Haushalt schliesst nach Vornahme der systembedingten zusätzlichen Abschreibungen in der Höhe von CHF 490'451.00 mit einem Ertragsüberschuss von CHF 691'982.65 ab. Dies entspricht insgesamt einer Besserstellung gegenüber dem Budget 2016 von CHF 1'550'943.65. Diese Besserstellung ist zu einem grossen Teil durch höhere Steuereinnahmen begründet. Es resultieren unerwartete Mehreinnahmen aus Grundstückgewinnsteuern von CHF 737'000.00 und aus Einkommenssteuern Natürlicher Personen aus Vorjahren CHF 448'000.00. Zusätzlich konnten CHF 124'512.10 Rückerstattungen im Bereich Friedhof verbucht werden. Da der Friedhofgemeindevorband aufgelöst wurde, wurde das bestehende Eigenkapital per 30. Juni 2016 den angeschlossenen Gemeinden gemäss Reglement zurückerstattet.

Die Kommentare beziehen sich auf den Gesamthaushalt (JR: Jahresrechnung)

Aufwand in CHF	Jahresrechnung 2016	Budget 2016	Abweichung
30 Personalaufwand	1'716'952.00	1'687'970.00	28'982.00
31 Sachaufwand	2'416'889.48	2'110'460.00	-306'429.48
33 Abschreibungen	462'071.43	486'210.00	24'138.57
34 Finanzaufwand	224'932.05	243'780.00	-18'847.95
35 Einlagen in Fonds und Spezialfinanz.	591'624.60	1'353'600.00	-761'975.40
36 Transferaufwand	8'748'120.56	8'739'710.00	8'410.56
38 Ausserordentlicher Aufwand	526'451.00	0.00	-526'451.00
39 Interne Verrechnung	225'874.00	225'000.00	874.00
Ertrag in CHF	Jahresrechnung 2016	Budget 2016	Abweichung
40 Fiskalertrag	10'439'378.07	9'129'000.00	1'310'378.07
41 Regalien und Konzessionen	197'837.00	198'200.00	-363.00
42 Entgelte	2'444'775.94	2'510'450.00	-65'674.06
43 Verschiedene Erträge	3'780.00	0.00	3'780.00
44 Finanzertrag	299'397.90	278'840.00	20'557.90
45 Entnahmen Fonds und Spezialfinanz.	18'806.25	15'100.00	3'706.25
46 Transferertrag	2'277'729.24	2'053'800.00	223'929.24
48 Ausserordentlicher Ertrag	22'913.85	0.00	22'913.85
49 Interne Verrechnung	225'874.00	225'000.00	874.00

Personalaufwand

Neuorganisation der Abteilungen in der Gemeindeverwaltung.

Sachaufwand

Der Sachaufwand liegt CHF 306'429.48 über dem budgetierten Betrag. Dienstleistungen, Telefon, Porto und Betriebskosten wurden zu tief budgetiert. In der Jahresrechnung werden CHF 37'090.85 Planungen und Projektierungen Dritter ausgewiesen. Diese Aufwendungen wurden in der Investitionsrechnung budgetiert. Da es sich jedoch nur um Vorbereitungsarbeiten bis zum Kreditbeschluss handelt, können diese Aufwendungen in der Erfolgsrechnung verbucht werden. Honorare für die Führung der Abteilung Finanzen sowie die Nachführung des Leitungssystems im Bereich Abwasser überschritten den Budgetkredit. Der bauliche Unterhalt im Bereich Wasserbau, Wasserversorgung und Abwasserentsorgung sowie Unterhaltsarbeiten an den Liegenschaften liegen ebenfalls über dem Budget. Überschritten wurde das Budget auch bei Abschreibungen von Steuerguthaben.

Abschreibungen

Die Abschreibungen sind um CHF 24'138.57 tiefer als budgetiert. Einige Projekte sind neu in der Erfolgsrechnung verbucht und andere sind noch nicht abgeschlossen und müssen deshalb nicht abgeschrieben werden.

Systembedingte zusätzliche Abschreibungen (Art. 84 GV) müssen vorgenommen werden, wenn der Allgemeine Haushalt einen Ertragsüberschuss ausweist und die ordentlichen Abschreibungen kleiner als die Nettoinvestitionen sind.

Im Rechnungsjahr 2016 mussten CHF 490'451.00 zusätzliche Abschreibungen vorgenommen werden.

Einlagen in Spezialfinanzierungen

In den Bereichen Wasser und Abwasser wurden die Einlagen in die Werterhaltung aus Anschlussgebühren an die ordentlichen Einlagen angerechnet.

Fiskalertrag

Die Einnahmen aus Steuern lagen CHF 1'310'378.07 über dem Budget. Die Mehreinnahmen setzen sich wie folgt zusammen: CHF 736'964.10 aus Grundstücksgewinnsteuern und CHF 447'881.30 aus Einkommenssteuern Natürlicher Personen aus den Jahren 2014 und 2015.

1.1.2 Spezialfinanzierungen (SF)

SF Wasserversorgung

Die Wasserversorgung (Funktion 7101) schliesst mit einem Ertragsüberschuss von CHF 211'887.15 ab. Budgetiert war ein Ertragsüberschuss von CHF 71'070.00. Die Abweichung entstand dadurch, dass die Einlagen in den Werterhalt aus Anschlussgebühren an die ordentlichen Einlagen angerechnet werden konnten.

Das Eigenkapital der Spezialfinanzierung (Rechnungsausgleich) beträgt CHF 692'001.25 (Konto 29001.01).

Der Bestand des Werterhalts beläuft sich auf CHF 758'021.73 (Konto 29301.01).

SF Abwasserentsorgung

Die Abwasserentsorgung (Funktion 7201) schliesst mit einem Ertragsüberschuss von CHF 113'333.70 ab. Budgetiert war ein Aufwandüberschuss von CHF 113'500.00. Die Abweichung entstand dadurch, dass die Einlagen in den Werterhalt aus Anschlussgebühren an die ordentlichen Einlagen angerechnet werden konnten.

Das Eigenkapital der Spezialfinanzierung (Rechnungsausgleich) beträgt CHF 503'100.61 (Konto 29002.01).

Der Bestand des Werterhalts beläuft sich auf CHF 4'631'993.10 (Konto 29302.01).

SF Abfallbeseitigung

Die Abfallentsorgung (Funktion 7301) schliesst mit einem Aufwandüberschuss von CHF 65'242.32 ab. Budgetiert war ein Aufwandüberschuss von CHF 50'300. Mit diesem Rechnungsergebnis ist das Eigenkapital aufgebraucht.

Das Eigenkapital ist per Rechnungsabschluss negativ und beträgt CHF -2'519.69.

1.1.3 Übrige Spezialfinanzierungen

SF Feuerwehr

Die zweiseitige Spezialfinanzierung Feuerwehr (Funktionen 1500/1506) schliesst mit einem Ertragsüberschuss von CHF 65'615.95 ab.

Das Eigenkapital beträgt CHF 573'160.29 (Konto 29000.01).

SF Liegenschaften Finanzvermögen

Nach Einlage in die Spezialfinanzierung von CHF 36'000.00 und der Entnahme des Liegenschaftsunterhaltes aus der Funktion 9630 von CHF 22'913.85 beträgt die Spezialfinanzierung CHF 346'493.50 (Konto 29300.01).

SF Bewirtschaftung der Gemeindewälder

In die Spezialfinanzierung wurden im Rechnungsjahr 2016 keine Einlagen und keine Entnahmen vorgenommen. Der Bestand per Ende Rechnungsjahr beläuft sich auf CHF 74'673.54 (Konto 29300.02).

1.1.4 Investitionsrechnung

Im Jahr 2016 wurden CHF 1'328'726.22 Nettoinvestitionen getätigt. Die in der Investitionsrechnung eingestellten Ausgaben für Planungen von Projekten wurden über die Erfolgsrechnung verbucht.

1.1.5 Bilanz

		31.12.2015		31.12.2016
Bilanzsumme	CHF	20'284'690.09	CHF	22'448'190.17
Finanzvermögen	CHF	13'373'223.61	CHF	14'670'068.90
Verwaltungsvermögen	CHF	6'911'466.48	CHF	7'778'121.27
Fremdkapital	CHF	9'722'515.86	CHF	9'796'135.21
Eigenkapital	CHF	10'562'174.23	CHF	12'652'054.96
massgebendes Eigenkapital (allgemeiner Haushalt)	CHF	3'822'662.38	CHF	4'514'645.03

Das Finanzvermögen nahm um CHF 1'279'049.85 zu, davon CHF 664'895.25 bei den Flüssigen Mitteln. Im Jahr 2016 ist ein Darlehen von 2 Mio. Franken ausgelaufen, welches zu einem Zinssatz von 0.36% um zehn Jahre erneuert werden konnte. Das Eigenkapital des Allgemeinen Haushaltes nahm um das Jahresergebnis von CHF 691'982.65 zu.

1.1.6 Nachkredite

Es werden nur Nachkredite grösser als CHF 5'000.00 aufgeführt.

Total Nachkredite	CHF	1'844'243.97		
davon:				
gebunden	CHF	1'313'269.34		
Gemeinderatskompetenz	CHF	530'974.63		
durch die Gemeindeversammlung zu beschliessen	CHF	0.00		

1.2 Spezialfinanzierungen

(Gebührenfinanzierte Bereiche gemäss Art. 30 Bst. B FHDV)

SF Wasserversorgung		Rechnungsjahr		Budget
Erfolg	CHF	211'887.15	CHF	71'070.00
Verwaltungsvermögen per 31.12.2016	CHF	290'133.92		
Bestand Werterhalt per 31.12.2016	CHF	758'021.73		
Eigenkapital per 31.12.2016	CHF	692'001.25		
SF Abwasserentsorgung		Rechnungsjahr		Budget
Erfolg	CHF	113'333.70	CHF	-113'500.00
Verwaltungsvermögen per 31.12.2016	CHF	87'721.00		
Bestand Werterhalt per 31.12.2016	CHF	4'631'993.10		
Eigenkapital per 31.12.2016	CHF	503'100.61		
SF Abfallbeseitigung		Rechnungsjahr		Budget
Erfolg	CHF	-65'242.32	CHF	-50'300.00
Verwaltungsvermögen per 31.12.2016	CHF	24'768.00		
Bestand Werterhalt per 31.12.2016	CHF	0.00		
Eigenkapital per 31.12.2016	CHF	-2'519.69		

Eckdaten

Übersicht

	Jahresrechnung 2016	Budget 2016	Jahresrechnung 2015
Jahresergebnis Erfolgsrechnung Gesamthaushalt	1'017'577.13	-436'340.00	-742'097.94
Jahresergebnis Erfolgsrechnung Allgemeiner Haushalt	691'982.65	-368'510.00	-601'557.99
Jahresergebnis gesetzliche Spezialfinanzierungen	325'594.48	-67'830.00	-140'539.95
Steuerertrag natürliche Personen	8'034'621.32	7'545'000.00	7'582'879.65
Steuerertrag juristische Personen	408'074.50	379'500.00	333'640.25
Liegenschaftssteuer	840'885.25	840'000.00	847'375.20
Nettoinvestitionen	1'328'726.22	1'791'000.00	670'146.60
Bestand Finanzvermögen	14'670'068.90		13'373'223.61
Bestand Verwaltungsvermögen Gesamthaushalt	7'778'121.27		6'911'466.48
Bestand Verwaltungsvermögen Allgemeiner Haushalt	7'375'498.35		6'885'047.28
Bestand Verwaltungsvermögen Spezialfinanzierungen	402'622.92		26'419.20
Fremdkapital	9'796'135.21		9'722'515.86
Eigenkapital	12'652'054.96		10'562'174.23
Reserven	490'451.00		-
Bilanzüberschuss	4'514'645.03		3'822'662.38

Selbstfinanzierung / Finanzierungsergebnis

	Jahresrechnung 2016	Budget 2016	Jahresrechnung 2015
Gesamtergebnis	1'017'577.13	-436'340.00	-622'940.94
Abschreibung Verwaltungsvermögen	462'071.43	486'210.00	900'329.70
Einlagen in Fonds und Spezialfinanzierung	591'624.60	1'353'600.00	610'651.58
Entnahmen aus Fonds und Spezialfinanzierungen	-18'806.25	-15'100.00	-31'715.80
Wertberichtigung Darlehen Verwaltungsvermögen	-	-	-
Wertberichtigung Beteiligungen Verwaltungsvermögen	-	-	-
Abschreibungen Investitionsbeiträge	-	-	-
Einlagen in das Eigenkapital	526'451.00	-	-
Entnahmen aus dem Eigenkapital	-22'913.85	-	-
Aufwertung Verwaltungsvermögen	-	-	-
Selbstfinanzierung	2'556'004.06	1'388'370.00	856'324.54
Investitionsausgaben	1'347'726.22	1'791'000.00	1'051'882.20
Investitionseinnahmen	-19'000.00	-	-381'735.80
Nettoinvestitionen	1'328'726.22	1'791'000.00	670'146.40
Finanzierungsergebnis	1'227'277.84	-402'630.00	186'178.14

Gesamter Haushalt

	Rechnung 2016	Budget 2016	Rechnung 2015	
	Betrieblicher Aufwand			
30	Personalaufwand	1'716'952.00	1'687'970.00	1'705'486.40
31	Sach- und übriger Betriebsaufwand	2'416'889.48	2'110'460.00	2'380'052.41
33	Abschreibungen Verwaltungsvermögen	462'071.43	486'210.00	900'329.70
35	Einlagen Fonds und Spezialfinanzierungen	591'624.60	1'353'600.00	610'651.58
36	Transferaufwand	8'748'120.56	8'739'710.00	8'692'208.03
37	Durchlaufende Beiträge	0.00	0.00	0.00
	Betrieblicher Aufwand	13'935'658.07	14'377'950.00	14'288'728.12
	Betrieblicher Ertrag			
40	Fiskalertrag	10'439'378.07	9'129'000.00	9'194'988.75
41	Regalien und Konzessionen	197'837.00	198'200.00	195'820.00
42	Entgelte	2'444'775.94	2'510'450.00	2'067'452.50
43	Verschiedene Erträge	3'780.00	0.00	6'580.00
45	Entnahmen Fonds u. Spezialfinanzierungen	18'806.25	15'100.00	31'715.80
46	Transferertrag	2'277'729.24	2'053'800.00	2'192'774.23
47	Durchlaufende Beiträge	0.00	0.00	0.00
	Betrieblicher Ertrag	15'382'306.50	13'906'550.00	13'689'331.28
	Ergebnis aus betrieblicher Tätigkeit	1'446'648.43	-471'400.00	-599'396.84
34	Finanzaufwand	224'932.05	243'780.00	392'487.70
44	Finanzertrag	299'397.90	278'840.00	249'786.60
	Ergebnis aus Finanzierung	74'465.85	35'060.00	-142'701.10
	Operatives Ergebnis	1'521'114.28	-436'340.00	-742'097.94
38	Ausserordentlicher Aufwand	526'451.00	0.00	0.00
48	Ausserordentlicher Ertrag	22'913.85	0.00	0.00
	Ausserordentliches Ergebnis	-503'537.15	0.00	0.00
	Gesamtergebnis Erfolgsrechnung	1'017'577.13	-436'340.00	-742'097.94
	(+ = Ertragsüberschuss / - = Aufwandüberschuss)			

Allgemeiner Haushalt

	Rechnung 2016	Budget 2016	Rechnung 2015
	Betrieblicher Aufwand		
30	Personalaufwand	1'698'461.00	1'687'920.50
31	Sach- und übriger Betriebsaufwand	1'862'587.63	1'864'449.00
33	Abschreibungen Verwaltungsvermögen	458'268.98	814'614.80
35	Einlagen Fonds und Spezialfinanzierungen	20'706.90	36'600.00
36	Transferaufwand	8'229'666.56	8'106'174.61
37	Durchlaufende Beiträge	0.00	0.00
	Betrieblicher Aufwand	12'269'691.07	12'509'758.91
	Betrieblicher Ertrag		
40	Fiskalertrag	10'439'378.07	9'194'988.75
41	Regalien und Konzessionen	197'837.00	195'820.00
42	Entgelte	488'166.96	457'677.84
43	Verschiedene Erträge	3'780.00	6'580.00
45	Entnahmen Fonds u. Spezialfinanzierungen	16'655.00	10'438.10
46	Transferertrag	2'267'374.99	2'185'397.33
47	Durchlaufende Beiträge	0.00	0.00
	Betrieblicher Ertrag	13'413'192.02	12'050'902.02
	Ergebnis aus betrieblicher Tätigkeit	1'143'500.95	-458'856.89
	Ergebnis aus Finanzierung		
34	Finanzaufwand	224'932.05	392'487.70
44	Finanzertrag	276'950.90	249'786.60
	Ergebnis aus Finanzierung	52'018.85	-142'701.10
	Operatives Ergebnis	1'195'519.80	-601'557.99
	Ausserordentliches Ergebnis		
38	Ausserordentlicher Aufwand	526'451.00	0.00
48	Ausserordentlicher Ertrag	22'913.85	0.00
	Ausserordentliches Ergebnis	-503'537.15	0.00
	Gesamtergebnis Erfolgsrechnung	691'982.65	-601'557.99
	(+ = Ertragsüberschuss / - = Aufwandüberschuss)		

Feuerwehr

	Rechnung 2016	Budget 2016	Rechnung 2015
	Betrieblicher Aufwand		
30	Personalaufwand	1'120.00	0.00
31	Sach- und übriger Betriebsaufwand	3'488.15	4'000.00
33	Abschreibungen Verwaltungsvermögen	0.00	0.00
35	Einlagen Fonds und Spezialfinanzierungen	0.00	0.00
36	Transferaufwand	111'991.70	151'600.00
37	Durchlaufende Beiträge	0.00	0.00
	Betrieblicher Aufwand	116'599.85	155'600.00
	Betrieblicher Ertrag		
40	Fiskalertrag	0.00	0.00
41	Regalien und Konzessionen	0.00	0.00
42	Entgelte	180'388.80	171'000.00
43	Verschiedene Erträge	0.00	0.00
45	Entnahmen Fonds u. Spezialfinanzierungen	0.00	0.00
46	Transferertrag	0.00	0.00
47	Durchlaufende Beiträge	0.00	0.00
	Betrieblicher Ertrag	180'388.80	171'000.00
	Ergebnis aus betrieblicher Tätigkeit	63'788.95	15'400.00
	Ergebnis aus Finanzierung		
34	Finanzaufwand	0.00	0.00
44	Finanzertrag	1'827.00	2'700.00
	Ergebnis aus Finanzierung	1'827.00	2'700.00
	Operatives Ergebnis	65'615.95	18'100.00
38	Ausserordentlicher Aufwand	0.00	0.00
48	Ausserordentlicher Ertrag	0.00	0.00
	Ausserordentliches Ergebnis	0.00	0.00
	Gesamtergebnis Erfolgsrechnung	65'615.95	18'100.00
	(+ = Ertragsüberschuss / - = Aufwandüberschuss)		-3'647.00

Wasserversorgung

		Rechnung 2016	Budget 2016	Rechnung 2015
	Betrieblicher Aufwand			
30	Personalaufwand	0.00	0.00	0.00
31	Sach- und übriger Betriebsaufwand	29'971.55	13'030.00	26'970.35
33	Abschreibungen Verwaltungsvermögen	1'040.85	3'600.00	21'277.70
35	Einlagen Fonds und Spezialfinanzierungen	189'029.00	436'300.00	188'300.00
36	Transferaufwand	10'168.00	9'900.00	9'700.00
37	Durchlaufende Beiträge	0.00	0.00	0.00
	Betrieblicher Aufwand	230'209.40	462'830.00	246'248.05
	Betrieblicher Ertrag			
40	Fiskalertrag	0.00	0.00	0.00
41	Regalien und Konzessionen	0.00	0.00	0.00
42	Entgelte	434'274.70	526'000.00	280'518.20
43	Verschiedene Erträge	0.00	0.00	0.00
45	Entnahmen Fonds u. Spezialfinanzierungen	1'040.85	3'600.00	21'277.70
46	Transferertrag	3'000.00	0.00	6'000.00
47	Durchlaufende Beiträge	0.00	0.00	0.00
	Betrieblicher Ertrag	438'315.55	529'600.00	307'795.90
	Ergebnis aus betrieblicher Tätigkeit	208'106.15	66'770.00	61'547.85
	Ergebnis aus Finanzierung			
34	Finanzaufwand	0.00	0.00	0.00
44	Finanzertrag	3'781.00	4'300.00	0.00
	Ergebnis aus Finanzierung	3'781.00	4'300.00	0.00
	Operatives Ergebnis	211'887.15	71'070.00	61'547.85
	Ausserordentliches Ergebnis			
38	Ausserordentlicher Aufwand	0.00	0.00	0.00
48	Ausserordentlicher Ertrag	0.00	0.00	0.00
	Ausserordentliches Ergebnis	0.00	0.00	0.00
	Gesamtergebnis Erfolgsrechnung	211'887.15	71'070.00	61'547.85
	(+ = Ertragsüberschuss / - = Aufwandüberschuss)			

Abwasserentsorgung

	Rechnung 2016	Budget 2016	Rechnung 2015	
	Betrieblicher Aufwand			
30	Personalaufwand	140.00	0.00	0.00
31	Sach- und übriger Betriebsaufwand	176'382.50	80'800.00	158'748.95
33	Abschreibungen Verwaltungsvermögen	1'110.40	3'000.00	0.00
35	Einlagen Fonds und Spezialfinanzierungen	381'888.70	877'300.00	381'300.00
36	Transferaufwand	356'506.85	399'600.00	419'560.65
37	Durchlaufende Beiträge	0.00	0.00	0.00
	Betrieblicher Aufwand	916'028.45	1'360'700.00	959'609.60
	Betrieblicher Ertrag			
40	Fiskalertrag	0.00	0.00	0.00
41	Regalien und Konzessionen	0.00	0.00	0.00
42	Entgelte	1'011'543.75	1'221'000.00	818'214.35
43	Verschiedene Erträge	0.00	0.00	0.00
45	Entnahmen Fonds u. Spezialfinanzierungen	1'110.40	3'000.00	0.00
46	Transferertrag	0.00	0.00	0.00
47	Durchlaufende Beiträge	0.00	0.00	0.00
	Betrieblicher Ertrag	1'012'654.15	1'224'000.00	818'214.35
	Ergebnis aus betrieblicher Tätigkeit	96'625.70	-136'700.00	-141'395.25
34	Finanzaufwand	0.00	0.00	0.00
44	Finanzertrag	16'708.00	23'200.00	0.00
	Ergebnis aus Finanzierung	16'708.00	23'200.00	0.00
	Operatives Ergebnis	113'333.70	-113'500.00	-141'395.25
38	Ausserordentlicher Aufwand	0.00	0.00	0.00
48	Ausserordentlicher Ertrag	0.00	0.00	0.00
	Ausserordentliches Ergebnis	0.00	0.00	0.00
	Gesamtergebnis Erfolgsrechnung	113'333.70	-113'500.00	-141'395.25
	(+ = Ertragsüberschuss / - = Aufwandüberschuss)			

Abfall

	Rechnung 2016	Budget 2016	Rechnung 2015	
	Betrieblicher Aufwand			
30	Personalaufwand	17'231.00	18'650.00	17'565.90
31	Sach- und übriger Betriebsaufwand	344'459.65	324'500.00	325'037.16
33	Abschreibungen Verwaltungsvermögen	1'651.20	2'500.00	18'706.90
35	Einlagen Fonds und Spezialfinanzierungen	0.00	0.00	0.00
36	Transferaufwand	39'787.45	29'800.00	29'639.00
37	Durchlaufende Beiträge	0.00	0.00	0.00
	Betrieblicher Aufwand	403'129.30	375'450.00	390'948.96
	Betrieblicher Ertrag			
40	Fiskalertrag	0.00	0.00	0.00
41	Regalien und Konzessionen	0.00	0.00	0.00
42	Entgelte	330'401.73	331'650.00	332'526.51
43	Verschiedene Erträge	0.00	0.00	0.00
45	Entnahmen Fonds u. Spezialfinanzierungen	0.00	0.00	0.00
46	Transferertrag	7'354.25	0.00	1'376.90
47	Durchlaufende Beiträge	0.00	0.00	0.00
	Betrieblicher Ertrag	337'755.98	331'650.00	333'903.41
	Ergebnis aus betrieblicher Tätigkeit	-65'373.32	-43'800.00	-57'045.55
34	Finanzaufwand	0.00	0.00	0.00
44	Finanzertrag	131.00	300.00	0.00
	Ergebnis aus Finanzierung	131.00	300.00	0.00
	Operatives Ergebnis	-65'242.32	-43'500.00	-57'045.55
38	Ausserordentlicher Aufwand	0.00	0.00	0.00
48	Ausserordentlicher Ertrag	0.00	0.00	0.00
	Ausserordentliches Ergebnis	0.00	0.00	0.00
	Gesamtergebnis Erfolgsrechnung	-65'242.32	-43'500.00	-57'045.55
	(+ = Ertragsüberschuss / - = Aufwandüberschuss)			

Bilanz

		1.1.2016	Zuwachs	Abgang	31.12.2016
1	Aktiven	20'284'690.09	49'002'507.62	46'839'007.54	22'448'190.17
10	Finanzvermögen	13'373'223.61	46'496'761.45	45'199'916.16	14'670'068.90
100	Flüssige Mittel u. kurzfrist. Geldanlagen	4'018'943.73	15'179'701.76	14'514'806.51	4'683'838.98
101	Forderungen	5'036'140.78	31'369'911.64	30'459'403.65	5'946'648.77
104	Aktive Rechnungsabgrenzungen	310'706.00	-56'174.95	225'706.00	28'825.05
107	Finanzanlagen	93'741.10	3'323.00		97'064.10
108	Sachanlagen FV	3'913'692.00			3'913'692.00
14	Verwaltungsvermögen	6'911'466.48	2'505'746.17	1'639'091.38	7'778'121.27
140	Sachanlagen VV	6'911'466.48	2'505'746.17	1'639'091.38	7'778'121.27
2	Passiven	20'284'690.09	17'708'602.77	15'545'102.69	22'448'190.17
20	Fremdkapital	9'722'515.86	15'528'414.62	15'454'795.27	9'796'135.21
200	Laufende Verbindlichkeiten	974'405.15	15'449'164.07	15'354'855.12	1'068'714.10
204	Passive Rechnungsabgrenzungen	77'126.15	57'003.95	77'126.15	57'003.95
206	Langfristige Finanzverbindlichkeiten	8'000'000.00			8'000'000.00
209	Verbindlichk.ggü.SF u.Fonds im FK	670'984.56	22'246.60	22'814.00	670'417.16
29	Eigenkapital	10'562'174.23	2'180'188.15	90'307.42	12'652'054.96
290	Verpfl.(+),Vorschüsse(-)ggü.Spezialfin.	1'440'147.98	390'836.80	65'242.32	1'765'742.46
293	Vorfinanzierungen	5'229'329.27	606'917.70	25'065.10	5'811'181.87
294	Reserven		490'451.00		490'451.00
296	Neubewertungsreserve Finanzvermögen	70'034.60			70'034.60
299	Bilanzüberschuss /-fehlbetrag	3'822'662.38	691'982.65		4'514'645.03

Erfolgsrechnung

		Rechnung 2016		Budget 2016		Rechnung 2015	
		Aufwand	Ertrag	Aufwand	Ertrag	Aufwand	Ertrag
	ERFOLGSRECHNUNG	15'995'734.57	15'995'734.57	14'935'900.00	14'935'900.00	14'956'674.17	14'956'674.17
0	Allgemeine Verwaltung Nettoaufwand	1'356'067.78	212'249.10 1'143'818.68	1'278'230.00	200'200.00 1'078'030.00	1'425'022.30	203'678.90 1'221'343.40
1	Öffentliche Ordnung und Sicherheit, Verteidigung Nettoaufwand	426'205.30	401'306.90 24'898.40	393'580.00	340'000.00 53'580.00	469'497.98	438'802.14 30'695.84
2	Bildung Nettoaufwand	4'188'062.34	1'168'110.80 3'019'951.54	4'109'200.00	1'145'800.00 2'963'400.00	4'122'599.21	1'149'031.70 2'973'567.51
3	Kultur, Sport und Freizeit, Kirche Nettoaufwand	215'291.10	12'400.00 202'891.10	243'570.00	13'500.00 230'070.00	285'032.75	13'800.00 271'232.75
4	Gesundheit Nettoaufwand	4'607.00	4'607.00	4'850.00	4'850.00	6'428.00	6'428.00
5	Soziale Sicherheit Nettoaufwand	3'460'499.77	258'431.55 3'202'068.22	3'407'920.00	192'300.00 3'215'620.00	3'333'975.27	303'240.33 3'030'734.94
6	Verkehr und Nachrichtenübermittlung Nettoaufwand	1'119'360.16	243'989.20 875'370.96	1'170'020.00	263'100.00 906'920.00	1'130'948.05	247'851.85 883'096.20
7	Umweltschutz und Raumordnung Nettoaufwand	2'384'353.74	2'185'272.49 199'081.25	2'678'210.00	2'276'850.00 401'360.00	2'031'816.96	1'836'479.31 195'337.65
8	Volkswirtschaft Nettoertrag	37'725.75 186'800.46	224'526.21	26'100.00 191'400.00	217'500.00	10'802.75 196'176.15	206'978.90
9	Finanzen und Steuern Nettoertrag	2'803'561.63 8'485'886.69	11'289'448.32	1'624'220.00 8'662'430.00	10'286'650.00	2'140'550.90 8'416'260.14	10'556'811.04

(JR = Jahresrechnung)

0 Allgemeine Verwaltung

in CHF	Rechnung 2016	Budget 2016	JR 2015
Aufwand	1'356'067.78	1'278'230.00	1'425'022.30
Ertrag	212'249.10	200'200.00	203'678.90
Nettoaufwand	1'143'818.68	1'078'030.00	1'221'343.40

0220 Allgemeine Dienste

Neuorganisation der Abteilungen der Gemeindeverwaltung und Mehrarbeiten der Abteilung Finanzen im Zusammenhang mit der Einführung von HRM2.

1 Öffentliche Ordnung und Sicherheit, Verteidigung

in CHF	Rechnung 2016	Budget 2016	JR 2015
Aufwand	426'205.30	393'580.00	469'497.98
Ertrag	401'306.90	340'000.00	438'802.14
Nettoaufwand	24'898.40	53'580.00	30'695.84

1610 Militärische Verteidigung

Kosten im Zusammenhang von Truppenbelegungen fielen höher aus. Die Einnahmen lagen CHF 48'360.50 über den Budgetannahmen.

1620 Zivilschutz

Im Zusammenhang mit der Kontrolle der privaten Schutzräume müssen Sanierungsarbeiten vorgenommen werden. Die Kosten können über den Ersatzabgabefonds abgerechnet werden.

2 Bildung

in CHF	Rechnung 2016	Budget 2016	JR 2015
Aufwand	4'188'062.34	4'109'200.00	4'122'599.21
Ertrag	1'168'110.80	1'145'800.00	1'149'031.70
Nettoaufwand	3'019'951.54	2'963'400.00	2'973'567.51

2140 Musikschule

Aufgrund höherer Schülerzahlen ab dem Schuljahr 2015/16 stiegen die Kosten um CHF 30'200.20 gegenüber dem Budget an.

2170 Schulliegenschaften

Die Unterhaltskosten fielen durch den Ersatz der Notbeleuchtung und verschiedene zusätzliche Arbeiten höher aus.

2198 Nicht Aufteilbares, Volksschule

Der Gemeindeanteil Schule untere Emme fiel um CHF 30'491.44 höher aus. Die Einnahmen aus den Schülerbeiträgen des Kantons lagen auch CHF 22'197.25 über den Budgetannahmen.

3 Kultur, Sport und Freizeit, Kirche

in CHF	Rechnung 2016	Budget 2016	JR 2015
Aufwand	215'291.10	243'570.00	285'032.75
Ertrag	12'400.00	13'500.00	13'800.00
Nettoaufwand	202'891.10	230'070.00	271'232.75

Verschiedene Konten mussten aufgrund des neuen Kontenrahmens HRM2 in andere Unterteilungen umbucht werden. Dies verursachte teilweise grössere Abweichungen zu den Budgetzahlen.

3420 Freizeit

Gegenüber dem Vorjahr fielen die internen Verrechnungen des Werkhofes um 17'415.00 tiefer aus.

4 Gesundheit

in CHF	Rechnung 2016	Budget 2016	JR 2015
Aufwand	4'607.00	4'850.00	6'428.00
Ertrag	0.00	0.00	0.00
Nettoaufwand	4'607.00	4'850.00	6'428.00

Die Aufwendungen liegen im Rahmen der Vorjahre.

5 Soziale Sicherheit

in CHF	Rechnung 2016	Budget 2016	JR 2015
Aufwand	3'460'499.77	3'407'920.00	3'333'975.27
Ertrag	258'431.55	192'300.00	303'240.33
Nettoaufwand	3'202'068.22	3'215'620.00	3'030'734.94

5451 Kinderkrippen und Kinderhorte

Der Kita Chutz wurde die Erhöhung der Anzahl Betreuungsplätze bewilligt, was sich in der Kostensteigerung von CHF 63'738.02 auswirkte, welche zu 80% durch den Lastenausgleich finanziert wird.

5796 Regionaler Sozialdienst

Im Budget 2016 war der Gemeindebeitrag an den Regionalen Sozialdienst Untere Emme zu hoch eingestellt. Für das Jahr 2016 musste kein Beitrag entrichtet werden und für das Jahr 2015 erhielt die Gemeinde Utzenstorf eine Rückerstattung von CHF 11'477.25.

5799 Lastenausgleich Sozialhilfe

Die Abrechnung des Kantons lag um CHF 81'526.50 über den Budgetannahmen.

6 Verkehr und Nachrichtenübermittlung

in CHF	Rechnung 2016	Budget 2016	JR 2015
Aufwand	1'119'360.16	1'170'020.00	1'130'948.05
Ertrag	243'989.20	263'100.00	247'851.85
Nettoaufwand	875'370.96	906'920.00	883'096.20

In der ganzen Funktion wurden nicht alle Budgetkredite ausgeschöpft.

7 Umweltschutz und Raumordnung

in CHF	Rechnung 2016	Budget 2016	JR 2015
Aufwand	2'384'353.74	2'678'210.00	2'031'816.96
Ertrag	2'185'272.49	2'276'850.00	1'836'479.31
Nettoaufwand	199'081.25	401'360.00	195'337.65

7410 Gewässerverbauungen

Im Jahr 2016 wurden die Unterhaltsarbeiten an den Bächen an die Stiftung Intact in Auftrag gegeben. Die Kosten verschoben sich von den Lohn- zu den Unterhaltskosten. Insgesamt mussten mehr Unterhaltsarbeiten vorgenommen werden, als im Budget geplant. Vom Kanton konnten aber Beiträge an den Gewässerunterhalt in der Höhe von CHF 32'991.95 geltend gemacht werden.

7716 Regionale Friedhoforganisation

Per 30. Juni 2016 löste sich der Friedhofgemeindevorstand auf und die Gemeinde übernahm als Sitzgemeinde ab 1. Juli 2016 die Aufwendungen und Erträge in der Jahresrechnung. Die Kosten blieben netto etwa gleich hoch wie mit der Verbandsorganisation. Aufgrund der Verbandsaufhebung erhielt die Gemeinde eine Rückerstattung aus der Auflösung des Eigenkapitals in der Höhe von CHF 124'512.10.

8 Volkswirtschaft

in CHF	Rechnung 2016	Budget 2016	JR 2015
Aufwand	37'725.75	26'100.00	10'802.75
Ertrag	224'526.21	217'500.00	206'978.90
Nettoertrag	186'800.46	191'400.00	196'176.15

8200 Forstwirtschaft

Die Aufwendungen fielen höher aus als budgetiert. Netto beträgt der Mehraufwand im Bereich Forstwirtschaft CHF 6'987.49.

9 Finanzen und Steuern

in CHF	Rechnung 2016	Budget 2016	JR 2015
Aufwand	2'803'561.63	1'624'220.00	2'140'550.90
Ertrag	11'289'448.32	10'286'650.00	10'556'811.04
Nettoertrag	8'485'886.69	8'662'430.00	8'416'260.14

9900 Nicht aufgeteilte Posten

Systembedingt müssen zusätzliche Abschreibungen vorgenommen werden, wenn die Gemeinde einen Ertragsüberschuss ausweist und die ordentlichen Abschreibungen tiefer sind als die Nettoinvestitionen. Diese Regelung wirkt sich in der Jahresrechnung mit CHF 490'451.00 zusätzlichen Abschreibungen aus.

Steuern in CHF	JR 2016	Budget 2016	JR 2016
Natürliche Personen			
Einkommen	7'247'881.30	6'800'000.00	6'860'501.70
Vermögen	587'582.75	577'000.00	587'057.15
Quellensteuern	139'012.50	110'000.00	123'248.65
Teilungen von Gde.	206'742.00	170'000.00	169'928.75
Teilungen an Gde.	-163'356.75	-129'000.00	-164'772.15
Nettoertrag	8'017'861.80	7'528'000.00	7'575'964.10
Juristische Personen			
Gewinn	284'364.05	250'000.00	208'831.55
Kapital	27'599.35	20'000.00	13'454.45
Holdingssteuern	2'082.40	3'000.00	2'250.50
Teilungen von Gde.	135'909.60	137'500.00	210'229.75
Teilungen an Gde.	-41'880.90	-31'000.00	-37'514.60
Nettoertrag	408'074.50	379'500.00	397'251.65
Verschiedene Steuern			
Lotteriegewinn	0.00	0.00	550.00
Grundstückgewinne	946'984.10	210'000.00	186'851.10
Sonderveranlagungen	161'337.85	120'000.00	204'727.15
Nettoertrag	1'108'321.95	330'000.00	391'578.25

9100 Allgemeine Gemeindesteuern

Die Einkommenssteuern Natürlicher Personen fielen um CHF 447'881.30 höher aus. Die Berechnung der Steuereinnahmen für das Steuerjahr 2016 betrug CHF 6'763'815.90. Budgetiert waren CHF 6'652'575.00, was eine Abweichung von CHF 111'240.90 oder 1.67 % ausmacht. Hauptsächlich aus dem Steuerjahr 2014 wurden der Gemeinde nachträglich Steuern von über CHF 395'000.00 gutgeschrieben, was die Besserstellung gegenüber dem Budget begründet.

Erfreulicherweise fielen auch die Gewinnsteuern der Juristischen Personen mit CHF 284'364.05 um CHF 34'364.05 höher aus.

9101 Sondersteuern

Im Jahr 2016 konnten Grundstückgewinnsteuern über CHF 946'984.10 verbucht werden, was eine Besserstellung gegenüber dem Budget von CHF 736'984.10 ausmacht.

Investitionsrechnung

		Rechnung 2016		Budget 2016		Rechnung 2015	
		Ausgaben	Einnahmen	Ausgaben	Einnahmen	Ausgaben	Einnahmen
	INVESTITIONSRECHNUNG	1'366'726.22	1'366'726.22	1'791'000.00	1'791'000.00		
0	Allgemeine Verwaltung Nettoausgaben	1'174.50					
			1'174.50				
2	Bildung Nettoausgaben	938'823.15		1'200'000.00			
			938'823.15		1'200'000.00		
3	Kultur, Sport und Freizeit, Kirche Nettoausgaben	8'722.40					
			8'722.40				
6	Verkehr und Nachrichtenübermittlung Nettoausgaben			220'000.00			
					220'000.00		
7	Umweltschutz und Raumordnung Nettoausgaben	399'006.17	19'000.00	371'000.00			
			380'006.17		371'000.00		
9	Finanzen und Steuern Nettoeinnahmen	19'000.00	1'347'726.22		1'791'000.00		
		1'328'726.22		1'791'000.00			

Erfolgsrechnung

		Rechnung 2016		Budget 2016		Rechnung 2016	
		Aufwand	Ertrag	Aufwand	Ertrag	Aufwand	Ertrag
	Erfolgsrechnung	15'995'734.57	15'995'734.57	14'935'900.00	14'935'900.00	14'956'674.17	14'956'674.17
3	Aufwand	14'912'915.12		14'846'730.00		14'889'212.32	
30	Personalaufwand	1'716'952.00		1'687'970.00		1'705'486.40	
31	Sach- und übriger Betriebsaufwand	2'416'889.48		2'110'460.00		2'380'052.41	
33	Abschreibungen Verwaltungsvermögen	462'071.43		486'210.00		900'329.70	
34	Finanzaufwand	224'932.05		243'780.00		392'487.70	
35	Einlagen in Fonds und Spezialfinanzierungen	591'624.60		1'353'600.00		610'651.58	
36	Transferaufwand	8'748'120.56		8'739'710.00		8'692'208.03	
38	Ausserordentlicher Aufwand	526'451.00					
39	Interne Verrechnungen	225'874.00		225'000.00		207'996.50	
4	Ertrag		15'930'492.25		14'410'390.00		14'266'271.38
40	Fiskalertrag		10'439'378.07		9'129'000.00		9'194'988.75
41	Regalien und Konzessionen		197'837.00		198'200.00		195'820.00
42	Entgelte		2'444'775.94		2'510'450.00		2'067'452.50
43	Verschiedene Erträge		3'780.00				6'580.00
44	Finanzertrag		299'397.90		278'840.00		249'786.60
45	Entnahmen Fonds u. Spezialfinanzierungen		18'806.25		15'100.00		31'715.80
46	Transferertrag		2'277'729.24		2'053'800.00		2'192'774.23
48	Ausserordentlicher Ertrag		22'913.85				
49	Interne Verrechnungen		225'874.00		225'000.00		327'153.50
9	Abschlusskonten	1'082'819.45	65'242.32	89'170.00	525'510.00	67'461.85	690'402.79
90	Abschluss Erfolgsrechnung	1'082'819.45	65'242.32	89'170.00	525'510.00	67'461.85	690'402.79

Investitionsrechnung

		Rechnung 2016		Budget 2016	Rechnung 2015	
		Ausgaben	Einnahmen	Einnahmen	Aufwand	Einnahmen
Investitionsrechnung		1'366'726.22	1'366'726.22	1'791'000.00	1'791'000.00	
Investitionsausgaben		1'366'726.22		1'791'000.00		
50	Sachanlagen	1'347'726.22		1'791'000.00		
51	Investitionen auf Rechnung Dritter					
52	Immaterielle Anlagen					
54	Darlehen					
55	Beteiligungen und Grundkapitalien					
56	Eigene Investitionsbeiträge					
57	Durchlaufende Investitionsbeiträge					
59	Übertrag an Bilanz	19'000.00				
Investitionseinnahmen			1'366'726.22	1'791'000.00		
60	Übertrag.Sachanlagen ins Finanzvermögen					
61	Rückerstattungen					
62	Abgang immaterielle Anlagen					
63	Investitionsbeiträge f.eigene Rechnung		19'000.00			
64	Rückzahlung von Darlehen					
65	Übertragung von Beteiligungen					
66	Rückzahlung eigener Investitionsbeiträge					
67	Durchlaufende Investitionsbeiträge					
69	Übertrag an Bilanz		1'347'726.22			1'791'000.00
Nettoinvestitionen		1'328'726.22		1'791'000.00		

Geldflussrechnung

Einwohnergemeinde Utzenstorf

Bezeichnung	2016	2015
Geldfluss aus betrieblicher Tätigkeit		
Ertragsüberschuss / (-) Aufwandüberschuss	691'982.65	0.00
Abschreibungen Verwaltungsvermögen	458'268.98	0.00
Abschreibungen Investitionsbeiträge	0.00	0.00
Einlagen in das Eigenkapital	526'451.00	0.00
(-) Entnahmen aus dem Eigenkapital	-22'913.85	0.00
Verluste aus Verkauf Finanzanlagen FV und Übertragung Finanzanlagen FV ins VW / (-) Gewinne aus Verkauf Finanzanlagen FV	0.00	0.00
Verluste aus Verkauf Sachanlagen FV und Übertragung Sachanlagen FV ins VW / (-) Gewinne aus Verkauf Sachanlagen FV	0.00	0.00
(-) Wertberichtigungen Anlagen FV / Wertberichtigungen Anlagen FV	-3'323.00	0.00
Wertberichtigungen Darlehen/Beteiligungen VW	0.00	0.00
(-) Aufwertung VW	0.00	0.00
(-) Zunahme/Abnahme Forderungen	-921'505.29	0.00
Abnahme/(-) Zunahme Vorräte	0.00	0.00
Abnahme/(-) Zunahme aktive Rechnungsabgrenzungen	281'880.95	0.00
Zunahme/(-) Abnahme Laufende Verbindlichkeiten	76'513.51	0.00
(-) Abnahme/Zunahme kurzfr. Rückstellungen	0.00	0.00
(-) Abnahme/Zunahme passive Rechnungsabgrenzungen	-20'122.20	0.00
(-) Abnahme/Zunahme langfr. Rückstellungen	0.00	0.00
(-) Abnahme/Zunahme übrige Spezialfinanzierungen	0.00	0.00
Geldfluss aus betrieblicher Tätigkeit Einwohnergemeinde (allg. Haushalt)	1'067'232.75	0.00

Geldflussrechnung

Einwohnergemeinde Utzenstorf

Bezeichnung	2016	2015
Geldfluss Wasserversorgung		
Ertragsüberschuss / (-) Aufwandüberschuss	211'887.15	0.00
Abschreibungen Verwaltungsvermögen	1'040.85	0.00
Zunahme/(-) Abnahme Vorfinanzierung Werterhalt	187'988.15	0.00
Geldfluss aus betrieblicher Tätigkeit Wasserversorgung	400'916.15	0.00
Geldfluss Abwasserentsorgung		
Ertragsüberschuss / (-) Aufwandüberschuss	113'333.70	0.00
Abschreibungen Verwaltungsvermögen	1'110.40	0.00
Abnahme/(-) Zunahme aktive Rechnungsabgrenzungen	0.00	0.00
Zunahme/(-) Abnahme Vorfinanzierung Werterhalt	380'778.30	0.00
Geldfluss aus betrieblicher Tätigkeit Abwasserentsorgung	495'222.40	0.00
Geldfluss Abfall		
(-) Aufwandüberschuss / Ertragsüberschuss	-65'242.32	0.00
Abschreibungen Verwaltungsvermögen	1'651.20	0.00
Geldfluss aus betrieblicher Tätigkeit Abfall	-63'591.12	0.00
Geldfluss Feuerwehr		
Ertragsüberschuss / (-) Aufwandüberschuss	65'615.95	0.00
Geldfluss aus betrieblicher Tätigkeit Feuerwehr	65'615.95	0.00
Geldfluss aus betrieblicher Tätigkeit Gemeindebetriebe	898'163.38	0.00

Geldflussrechnung

Einwohnergemeinde Utzenstorf

Bezeichnung	2016	2015
Total Geldfluss aus betrieblicher Tätigkeit	1'965'396.13	0.00
Geldfluss aus Investitionstätigkeit		
Zahlungen für Nettoinv. Sachanlagen + Immat. Anlagen+ Investitionsbeiträge VV	-948'720.05	0.00
Geldfluss aus Investitionstätigkeit Einwohnergemeinde (allg. Haushalt)	-948'720.05	0.00
Geldfluss Wasserversorgung		
Zahlungen für Nettoinvestitionen VV Wasserversorgung	-291'174.77	0.00
Geldfluss aus Investitionstätigkeit Wasserversorgung	-291'174.77	0.00
Geldfluss Abwasserentsorgung		
Zahlungen für Nettoinvestitionen VV Abwasserentsorgung	-88'831.40	0.00
Geldfluss aus Investitionstätigkeit Abwasserentsorgung	-88'831.40	0.00
Geldfluss Abfall		
Zahlungen für Nettoinvestitionen VV Abfall	0.00	0.00
Geldfluss aus Investitionstätigkeit Abfall	0.00	0.00
Geldfluss Feuerwehr		
Zahlungen für Nettoinvestitionen VV Feuerwehr	0.00	0.00
Geldfluss aus Investitionstätigkeit Feuerwehr	0.00	0.00
Geldfluss aus Investitionstätigkeit Gemeindebetriebe	-380'006.17	0.00
Total Geldfluss aus Investitionstätigkeit	-1'328'726.22	0.00

Geldflussrechnung

Einwohnergemeinde Utzenstorf

Bezeichnung	2016	2015
Geldfluss aus Finanzierungstätigkeit		
Zunahme/ (-) Abnahme Kontokorrente mit Dritten	28'792.74	0.00
Aufnahme kurzfristige Finanzverbindlichkeiten	0.00	0.00
(-) Rückzahlung kurzfristige Finanzverbindlichkeiten	0.00	0.00
Aufnahme langfristige Finanzverbindlichkeiten	2'000'000.00	0.00
(-) Rückzahlung langfristige Finanzverbindlichkeiten	-2'000'000.00	0.00
(-) Abnahme/Zunahme Stiftungen, Legate, Zuwendungen im FK sowie Fonds im FK	-567.40	0.00
Geldfluss aus Finanzierungstätigkeit Einwohnergemeinde (allg. Haushalt)	28'225.34	0.00
Total Geldfluss (alle)	664'895.25	0.00
Bestand Flüssige Mittel und kurzfristige Geldanlagen 1.1.	4'018'943.73	0.00
Bestand Flüssige Mittel und kurzfristige Geldanlagen 31.12.	4'683'838.98	0.00
<i>Kontrollrechnung: Differenz</i>	<i>0.00</i>	<i>0.00</i>

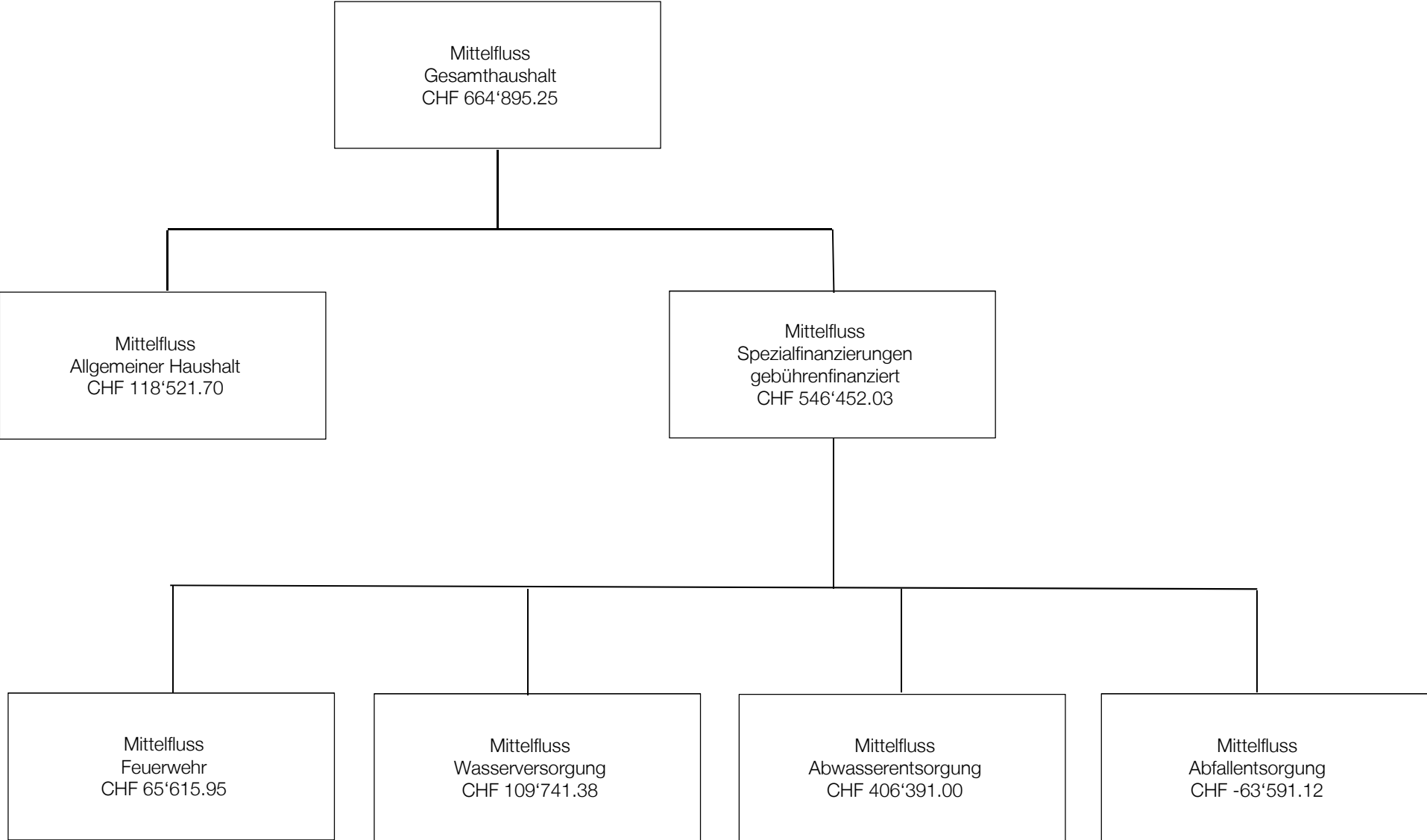

Finanzkennzahlen

Gesamthaushalt

Kennzahl	Jahresrechnung 2016	Kommentar / Interpretation
Nettoverschuldungsquotient	-53.9 %	Nettoschulden in % des Fiskalertrages (inkl. Finanzausgleichs). Diese Kennzahl gibt an, welcher Anteil der direkten Steuern der natürlichen und juristischen Personen + Finanzausgleich benötigt würde, um die Nettoschulden abzutragen.
Selbstfinanzierungsgrad	192.4 %	Selbstfinanzierung in % der Nettoinvestitionen. Der Selbstfinanzierungsgrad gibt an, in welchem Ausmass Neuinvestitionen durch selbsterwirtschaftete Mittel finanziert werden können. Bei einem Wert von über 100% können Investitionen finanziert, oder Schulden abgebaut werden. Ein Selbstfinanzierungsgrad unter 100% führt zu einer Neuverschuldung.
Zinsbelastungsanteil	0.4 %	Nettozinsen in % des Laufenden Ertrages. Der Zinsbelastungsanteil sagt aus, welcher Anteil des laufenden Ertrages durch den Nettozinsaufwand gebunden ist. Je höher der Zinsbelastungsanteil ist, desto mehr Mittel werden für die Schuldzinsen aufgewendet und je tiefer der Wert, desto grösser der finanzielle Handlungsspielraum.
Bruttoverschuldungsanteil	57.8 %	Bruttoschulden in % des Finanzertrages. Der Bruttoverschuldungsanteil zeigt die Verschuldungssituation der Gemeinde und beantwortet die Frage, ob die Verschuldung in einem angemessenen Verhältnis zu den erwirtschafteten Erträgen steht.
Investitionsanteil	9.3 %	Bruttoinvestitionen in % der Gesamtausgaben. Diese Kennzahl zeigt die Aktivität im Bereich der Investitionen im Verhältnis zum jährlichen Gesamtaufwand. Sie sagt jedoch alleine nichts über die finanzielle Situation der Gemeinde aus.
Kapitaldienstanteil	3.3 %	Kapitaldienst in % des Laufenden Ertrages. Der Kapitaldienst ist die Messgrösse für die Belastung des Haushaltes durch Kapitalkosten. Unter Kapitaldienst versteht man die Nettozinsen plus Abschreibungen und Wertberichtigungen. Diese Kennzahl gibt Auskunft darüber, wie stark der laufende Ertrag durch die Zinsen und die ordentlichen Abschreibungen belastet ist. Ein steigender Anteil weist somit auf einen enger werdenden finanziellen Spielraum hin.
Nettoschuld in Franken pro Einwohner	CHF 1'156.88	Nettoschulden in Franken pro Einwohner. Die Nettoschuld je Einwohner wird als Gradmesser für die Verschuldung verwendet. Bei der Beurteilung ist ergänzend die finanzielle Leistungsfähigkeit massgebend (Selbstfinanzierungsanteil). Ein negativer Wert entspricht einem Nettovermögen pro Einwohner.
Selbstfinanzierungsanteil	16.3 %	Selbstfinanzierung in % des Laufenden Ertrages. Der Selbstfinanzierungsanteil spiegelt die Finanzkraft und den finanziellen Spielraum einer Gemeinde wieder und gibt an, welcher Anteil zur Finanzierung oder zum Abbau von Schulden aufgewendet werden kann (finanzielle Leistungsfähigkeit).
Nettozinsbelastungsanteil	1.3 %	Finanzaufwand netto in % des Steuerertrages. Diese Kennzahl gibt an, welcher Anteil des Steuerertrages der Gemeinde für die Verzinsung der Schulden aufgewendet werden muss. Ein hoher Zinsbelastungsanteil weist auf eine hohe Verschuldung hin.
Massgebliches Eigenkapital pro Einwohner	CHF 1'305.00	Massgebliches Eigenkapital pro Einwohner. Diese Kennzahl ist eine Vergleichsgrösse und wird im Zusammenhang mit dem Finanzausgleich verwendet.

Allgemeiner Haushalt

Kennzahl	Jahresrechnung 2016	Kommentar / Interpretation
Selbstfinanzierungsgrad	174.3 %	Selbstfinanzierung in % der Nettoinvestitionen. Der Selbstfinanzierungsgrad gibt an, in welchem Ausmass Neuinvestitionen durch selbsterwirtschaftete Mittel finanziert werden können. Bei einem Wert von über 100% können Investitionen finanziert, oder Schulden abgebaut werden. Ein Selbstfinanzierungsgrad unter 100% führt zu einer Neuverschuldung.
Bilanzüberschussquotient (BÜQ)	49.9 %	Bilanzüberschuss in % des Fiskalertrages. Der Bilanzüberschuss wird im Verhältnis zum Steuerertrag + Finanzausgleich definiert. Eine gesunde Eigenkapitalbasis ist notwendig, um eine gute Eigenfinanzierung sicherzustellen.

Spezialfinanzierung Feuerwehr

Kennzahl	Jahresrechnung 2016	Kommentar / Interpretation
Selbstfinanzierungsgrad	nicht anwendbar	Selbstfinanzierung in % der Nettoinvestitionen. Der Selbstfinanzierungsgrad gibt an, in welchem Ausmass Neuinvestitionen durch selbsterwirtschaftete Mittel finanziert werden können. Bei einem Wert von über 100% können Investitionen finanziert, oder Schulden abgebaut werden. Ein Selbstfinanzierungsgrad unter 100% führt zu einer Neuverschuldung.
Kostendeckungsgrad	156.3 %	Ertrag in % des Aufwandes (ohne Rechnungsergebnis). Der Kostendeckungsgrad misst das Verhältnis vom Ertrag zum Aufwand. Die Einnahmen müssen in den spezialfinanzierten Bereichen den Aufwand decken.

Spezialfinanzierung Wasserversorgung

Kennzahl	Jahresrechnung 2016	Kommentar / Interpretation
Selbstfinanzierungsgrad	137.70 %	Selbstfinanzierung in % der Nettoinvestitionen. Der Selbstfinanzierungsgrad gibt an, in welchem Ausmass Neuinvestitionen durch selbsterwirtschaftete Mittel finanziert werden können. Bei einem Wert von über 100% können Investitionen finanziert, oder Schulden abgebaut werden. Ein Selbstfinanzierungsgrad unter 100% führt zu einer Neuverschuldung.
Kostendeckungsgrad	192 %	Ertrag in % des Aufwandes (ohne Rechnungsergebnis). Der Kostendeckungsgrad misst das Verhältnis vom Ertrag zum Aufwand. Die Einnahmen müssen in den spezialfinanzierten Bereichen den Aufwand decken.
Werterhaltungsquote	3.5 %	Bestand Werterhaltung in % des Wiederbeschaffungswertes. Diese Kennzahl gibt das Verhältnis von Werterhalt zu Wiederbeschaffungswerten bei Wasser und Abwasser an, da die Gesetzgebung die Möglichkeit vorsieht, die Einlagen in den Werterhalt zu reduzieren, sobald der Bestand Werterhalt 25% der Wiederbeschaffungswerte erreicht hat.

Spezialfinanzierung Abwasserentsorgung

Kennzahl	Jahresrechnung 2016	Kommentar / Interpretation
Selbstfinanzierungsgrad	557.5 %	Selbstfinanzierung in % der Nettoinvestitionen. Der Selbstfinanzierungsgrad gibt an, in welchem Ausmass Neuinvestitionen durch selbsterwirtschaftete Mittel finanziert werden können. Bei einem Wert von über 100% können Investitionen finanziert, oder Schulden abgebaut werden. Ein Selbstfinanzierungsgrad unter 100% führt zu einer Neuverschuldung.
Kostendeckungsgrad	112.4 %	Ertrag in % des Aufwandes (ohne Rechnungsergebnis). Der Kostendeckungsgrad misst das Verhältnis vom Ertrag zum Aufwand. Die Einnahmen müssen in den spezialfinanzierten Bereichen den Aufwand decken.
Werterhaltungsquote	9.2 %	Bestand Werterhaltung in % des Wiederbeschaffungswertes. Diese Kennzahl gibt das Verhältnis von Werterhalt zu Wiederbeschaffungswerten bei Wasser und Abwasser an, da die Gesetzgebung die Möglichkeit vorsieht, die Einlagen in den Werterhalt zu reduzieren, sobald der Bestand Werterhalt 25% der Wiederbeschaffungswerte erreicht hat.

Spezialfinanzierung Abfallbeseitigung

Kennzahl	Jahresrechnung 2016	Kommentar / Interpretation
Selbstfinanzierungsgrad	nicht anwendbar	Selbstfinanzierung in % der Nettoinvestitionen. Der Selbstfinanzierungsgrad gibt an, in welchem Ausmass Neuinvestitionen durch selbsterwirtschaftete Mittel finanziert werden können. Bei einem Wert von über 100% können Investitionen finanziert, oder Schulden abgebaut werden. Ein Selbstfinanzierungsgrad unter 100% führt zu einer Neuverschuldung.
Kostendeckungsgrad	45.8 %	Ertrag in % des Aufwandes (ohne Rechnungsergebnis). Der Kostendeckungsgrad misst das Verhältnis vom Ertrag zum Aufwand. Die Einnahmen müssen in den spezialfinanzierten Bereichen den Aufwand decken. Ein Wert unter 100% bedeutet, dass die Spezialfinanzierung einen Verlust ausweist.

8 Antrag des Gemeinderates

Gemäss Art. 71 GV verabschiedet der Gemeinderat die Jahresrechnung 2016 der Einwohnergemeinde Utzenstorf:

Erfolgsrechnung	Aufwand Gesamthaushalt	CHF	14'687'041.12
	Ertrag Gesamthaushalt	CHF	15'704'618.25
	Ertragsüberschuss	CHF	1'017'577.13
	davon		
	Aufwand Allgemeiner Haushalt	CHF	13'021'074.12
	Ertrag Allgemeiner Haushalt	CHF	13'713'056.77
	Ertragsüberschuss	CHF	691'982.65
	Aufwand Wasserversorgung	CHF	230'209.40
	Ertrag Wasserversorgung	CHF	442'096.55
	Ertragsüberschuss	CHF	211'887.15
	Aufwand Abwasserentsorgung	CHF	916'028.45
	Ertrag Abwasserentsorgung	CHF	1'029'362.15
	Ertragsüberschuss	CHF	113'333.70
	Aufwand Abfall	CHF	403'129.30
	Ertrag Abfall	CHF	337'886.98
	Aufwandüberschuss	CHF	65'242.32
	Aufwand Feuerwehr	CHF	116'599.85
	Ertrag Feuerwehr	CHF	182'215.80
	Ertragsüberschuss	CHF	65'615.95
Investitionsrechnung	Ausgaben	CHF	1'347'726.22
	Einnahmen	CHF	19'000.00
	Nettoinvestitionen	CHF	1'328'726.22

Nachkredite gemäss Ziffer 1.1.6

Antrag

Der Gemeindeversammlung wird beantragt, die Jahresrechnung 2016 zu genehmigen.



Beat Singer
Gemeinderatspräsident



Tobias Schmid
Gemeindeschreiber



Magdalena Bärtschi
Leiterin Abteilung Finanzen

Utzenstorf, 8. Mai 2017

Anhang

Regelwerk

Der Rechnungsabschluss der Gemeinde Utzenstorf ist in Übereinstimmung mit den geltenden kantonalen gesetzlichen Grundlagen erstellt worden.

Gemeindegesezt (GG, BSG 170.11)

Gemeindeverordnung (GV, BSG 170.111)

Direktionsverordnung über den Finanzhaushalt der Gemeinden

(FHDV, BSG 170.511)

Diese orientieren sich gemäss Art. 70 Absatz 1 GG am Harmonisierten Rechnungslegungsmodell für die Kantone und Gemeinden, HRM2, laut Handbuch der Konferenz der Kantonalen Finanzdirektoren. Die kantonalen Bestimmungen weichen in einzelnen Bereichen von den Empfehlungen des HRM2 ab. Das Amt für Gemeinden und Raumordnung stellt eine Auflistung dieser Ausnahmen zur Verfügung unter www.be.ch/gemeinden > Rubrik Gemeindefinanzen > HRM2 > Praxishilfen.

Bewertung Finanzvermögen

Vermögenswerte im Finanzvermögen werden bilanziert, wenn sie einen künftigen Nutzen erbringen und ihr Wert verlässlich ermittelt werden kann. Sie werden bei erstmaliger Bilanzierung zu Anschaffungs- bzw. Herstellungskosten bilanziert. Entstehen der Gemeinde keine Kosten, wird zum Verkehrswert zum Zeitpunkt des Zugangs bilanziert. Folgebewertungen erfolgen zum Verkehrswert am Bilanzstichtag, wobei eine systematische Neubewertung bei Liegenschaften mit Ausnahme von Baurechten alle fünf Jahre oder bei Änderung des amtlichen Werts, bei allen anderen Vermögenswerten jährlich erfolgt. Die Bilanzwerte sind bei eingetretenen dauerhaften Wertminderungen oder Verlusten sofort zu berichtigen.

Art des Finanzvermögens	Bewertungsgrundsatz	Letztmalige Bewertung	Einlage in Neubewertungsreserve**	Entnahmen
Flüssige Mittel	Verkehrswert am Stichtag	31.12.2016	CHF 0.00	CHF 0.00
Guthaben	Verkehrswert am Stichtag	31.12.2016	CHF 0.00	CHF 0.00
Aktien und Anteilscheine	Verkehrswert am Stichtag	31.12.2016	CHF 0.00	CHF 0.00

Bilanzkonto	Alter Buchwert CHF	Aufwertung CHF	Neuer Buchwert CHF	Bewertungsmethode	Letztmalige Bewertung
10700.01 Sammelkonto Grundstücke	2'532'577.60	-1'478'385.60	1'054'192.00	Amtlicher Wert x Faktor 1.4; landwirtschaftsland Amtlicher Wert x Faktor 1	Mit Einführung von HRM2 per 01.01.2016
10840.01 Lindenstrasse 53 Wohnhaus	295'000.00	0.00	295'000.00	Verkehrswertschätzung 20.12.2010.	Mit Einführung von HRM2 per 01.01.2016
10840.02 Gotthelfstrasse 6 Wohnhaus	304'618.90	667'381.10	972'000.00	Verkehrswertschätzung 20.12.2010.	Mit Einführung von HRM2 per 01.01.2016
10840.03 Unterdorfstrasse 17/19 Wohnhaus	801'431.55	791'038.45	1'592'500.00	Baulandpreis m2 zu CHF 350.00.	Mit Einführung von HRM2 per 01.01.2016

Bewertung Verwaltungsvermögen

Vermögenswerte im Verwaltungsvermögen werden bilanziert, wenn sie einen künftigen mehrjährigen öffentlichen Nutzen hervorbringen und ihr Wert verlässlich ermittelt werden kann. Sie werden zu Anschaffungs- bzw. Herstellkosten nach der Nettomethode bilanziert und nach der definierten Nutzungsdauer linear abgeschrieben. Entstehen der Gemeinde keine Kosten, wird zum Verkehrswert zum Zeitpunkt des Zugangs bilanziert. Die Bilanzwerte sind bei eingetretenen dauerhaften Wertminderungen oder Verlusten sofort zu berichtigen. Die geltenden Anlagekategorien und Nutzungsdauern sind in Anhang 2 GV umschrieben.

Aktivierungsgrenzen

Allgemeiner Haushalt	CHF	50'000.00
Spezialfinanzierung Wasserversorgung	CHF	50'000.00
Spezialfinanzierung Abwasserentsorgung	CHF	50'000.00

Mit dem Budget 2016 hat der Gemeinderat eine Aktivierungsgrenze für den Allgemeinen Haushalt von CHF 30'000.00 und für die Spezialfinanzierungen je CHF 5'000.00 beschlossen. Mit dem ersten Rechnungsjahr zeigte sich jedoch, dass eine solche Handhabung im Zusammenhang mit der Anlagebuchhaltung nicht praxistauglich ist. Der Gemeinderat hat deshalb zusammen mit der Genehmigung der Jahresrechnung die Aktivierungsgrenzen neu festgelegt.

Bestehendes Verwaltungsvermögen

Das bestehende Verwaltungsvermögen per 31.12.2015 bei Übergang auf HRM2 wird linear über 16 Jahre abgeschrieben. Davon ausgenommen sind laut den Übergangsbestimmungen Art. T2-4 der GV vom 16.12.1998 (BSG 170.111):
Darlehen und Beteiligungen des Verwaltungsvermögens,
Verwaltungsvermögen, das nach den Vorschriften der besonderen Gesetzgebung abzuschreiben ist,
Investitionen für Anlagen im Bau und
das Verwaltungsvermögen in den Bereichen Wasser und Abwasser.

Grundlagen der Jahresrechnung

Als Grundlage für die Jahresrechnung 2016 dienten das Budget 2016 und die Vorjahresrechnung 2015.

Genehmigung/Prüfung:

	Budget	Jahresrechnung
Gemeinderat	27. Oktober 2015	9. Mai 2016
Bestätigungsbericht Rechnungsprüfungsorgan		16. Juni 2016
Gemeindeversammlung	7. Dezember 2015	22. Juni 2016

Eigenkapitalnachweis

		01.01.2016	Erhöhung (+) durch	Reduktion (-) durch	31.12.2016
29	Eigenkapital	10'562'174.23			12'652'054.96
290	Verpfl.(+),Vorschüsse(-)ggü.Spezialfin.	1'440'147.98	Einlagen in SF EK	Entnahmen SF EK	1'765'742.46
2900	Spezialfinanzierungen im EK	1'440'147.98			1'765'742.46
29000.01	SF Feuerwehr (zweiseitig)	507'544.34	65'615.95		573'160.29
29001.01	SF Wasserversorgung	480'114.10	211'887.15		692'001.25
29002.01	SF Abwasser	389'766.91	113'333.70		503'100.61
29003.01	SF Abfall	62'722.63		65'242.32	-2'519.69
293	Vorfinanzierungen	5'229'329.27			5'811'181.87
2930	Vorfinanzierungen	5'229'329.27	Einlagen in Vorfinanzierungen EK	Entnahmen aus Vorfinanzierungen des EK	5'811'181.87
29300.01	SF Liegenschaften FV	333'407.35	36'000.00	22'913.85	346'493.50
29300.02	SF Bewirtschaftung der Gemeindewälder	74'673.54	-	-	74'673.54
29301.01	Werterhalt Wasserversorgung	570'033.58	189'029.00	1'040.85	758'021.73
29302.01	Werterhalt Abwasser	4'251'214.80	381'888.70	1'110.40	4'631'993.10
294	Reserven	-			490'451.00
2940	Finanzpolitische Reserven	-			490'451.00
29400.01	Zusätzliche Abschreibungen	-	490'451.00	-	490'451.00
296	Neubewertungsreserve Finanzvermögen	70'034.60			70'034.60
2960	Neubewertungsreserve Finanzvermögen	70'034.60			70'034.60
29600.01	Neubewertungsreserve Finanzvermögen	70'034.60	-	-	70'034.60
299	Bilanzüberschuss /-fehlbetrag	3'822'662.38	691'982.65		4'514'645.03

Rückstellungen

205 Kurzfristige Rückstellungen

Konto	Bezeichnung	Buchwert 01.01.2016	Veränderung			Buchwert 31.12.2016	Kommentar
			Bildung	Verwendung	Auflösung		
	keine					0.00	

208 Langfristige Rückstellungen

Konto	Bezeichnung	Buchwert 01.01.2016	Veränderung			Buchwert 31.12.2016	Kommentar
			Bildung	Verwendung	Auflösung		
	keine					0.00	

Total kurzfristige Rückstellungen	0.00	0.00	0.00	0.00	0.00	0.00
Total langfristige Rückstellungen	0.00	0.00	0.00	0.00	0.00	0.00
Total Rückstellungen	0.00	0.00	0.00	0.00	0.00	0.00

Beteiligungsspiegel

Beteiligungen (im Sinne der öffentlichen Aufgabenerfüllung)											
Name, Sitz Rechtsform	Tätigkeitsgebiet	Nominalkapital (100%)	Eigentumsanteil	Stimmanteil - E: Exekutive - L: Legislative	Wesentliche Beteiligte	Buchwert per 31.12.	Anschaffungswert	Wesentliche Beteiligungen der Organisation	Rechnungslegungsnorm; Aussage zur Jahresrechnung	Zahlungsströme Berichtsjahr	Spezifische Risiken
Gemeindeeigene Unternehmen (Anstalten) gem. Art. 64 Abs. 1 Bst. b GG											
keine											
Öffentlich-rechtliche Organisationen der interkommunalen Zusammenarbeit (Gemeindeverbände, Anstalten etc.)*											
Regionalkonferenz Emmental			Nach Einwohnerzahl	Gemeinden des Emmentals					HRM2	Verwaltungskosten gemäss Artikel 155 GG und weitere Kosten gemäss der besonderen Gesetzgebung. Kostenverteilung für Aufgaben, welche die Gemeinden den Regionalkonferenzen mittels Reglement übertragen, gelten die Bestimmungen des betreffenden Reglementes.	
Schwellenverband Emme I. Sektion	Wasserbau		nach Anstosslänge an das Emmenufer		Aeffligen, Bätterkinden, Kirchberg, Lyssache, Rütligen-Alchenflüh, Utzenstorf, Wiler, Zielebach			nein	Gemeinderecht	Jahresbeitrag	
Verband öffentliche Sicherheit untere Emme	Aufgaben im Bereich Feuerwehr und Zivilschutz		Nach Einwohnerzahl		Bätterkinden, Utzenstorf, Wiler, Zielebach			Ja	HRM2	Übernahme der Kosten, Defizitdeckung	
Schule untere Emme	Aufgaben im Bereich Volksschule		Nach Einwohner- und Schülerzahl		Bätterkinden, Utzenstorf, Wiler, Zielebach			Ja	HRM2	Übernahme der Kosten, Defizitdeckung	
Juristische Personen des Privatrechts*											
keine											
Mitgliedschaften in einfachen Gesellschaften, Kollektiv- und Kommanditgesellschaften*											
keine											
Vertragliche Beziehungen zur Erfüllung von Gemeindeaufgaben*											
Sozialdienst Kirchberg	Aufgaben im Bereich der öffentlichen Sozialhilfe und des Kindes- und Erwachsenenschutzes		Nach Einwohnerzahl		Kirchberg, Bätterkinden, Utzenstorf, Wiler, Zielebach				HRM2	Übernahme der nicht Lastenausgleichberechtigten Kosten, Defizitdeckung	

Es sind nur für die Gemeinde wesentliche Beteiligungen aufgeführt.

Gewährleistungsspiegel

Name, Sitz, Rechtsform	Eigentümer wesentliche Miteigentümer	Angaben zu den gesicherten Leistungen Art, Betrag, Verfall, Zinsangaben usw.)	Zahlungsströme im Berichtsjahr	Spezifische zusätzliche Angaben
Privatrechtliche Unternehmen (nach OR/ZGB)				
Keine				
Öffentlich-rechtliche Unternehmen (nach Gemeindegesetz)				
Keine				
Öffentlich-rechtliche Verträge				
Keine				
Weitere Verpflichtungen (Altlasten, Leasing usw.)				
Gemeindeanteil Lastenausgleich Sozialhilfe		Anteil 2016 ca. CHF 2'157'056.00		Periodengerechte Abgrenzung fehlt

Anlagespiegel Finanzvermögen detailliert

	Anschaffungskosten				kumulierte Wertberichtigungen						Buchwerte		Versich. werte
	AW per 1.1.2016	Zuwachs/ Zugänge	Abgänge	Umglie- der- ungen	AW per 31.12.2016	Stand per 1.1.2016	Wert- minder.	Aufwert- ungen	Umglie- der- ungen	Stand per 31.12.2016	BW netto 31.12.2016	davon in Leasing	
108 Finanzvermögen Sachanlagen	3'913'692.00	0.00	0.00	0.00	3'913'692.00	0.00	0.00	0.00	0.00	0.00	3'913'692.00	0.00	3'400'000.00
1080 Grundstücke unüberbaut	1'054'192.00	0.00	0.00	0.00	1'054'192.00	0.00	0.00	0.00	0.00	0.00	1'054'192.00	0.00	0.00
1'080'001'000 Grundstücke Sammelkonto	1'054'192.00	0.00	0.00	0.00	1'054'192.00	0.00	0.00	0.00	0.00	0.00	1'054'192.00		
1084 Gebäude Finanzvermögen (entwidmet)	2'859'500.00	0.00	0.00	0.00	2'859'500.00	0.00	0.00	0.00	0.00	0.00	2'859'500.00	0.00	3'400'000.00
1'084'000'000 Lindenstrasse 53	295'000.00	0.00	0.00	0.00	295'000.00	0.00	0.00	0.00	0.00	0.00	295'000.00		500'000.00
1'084'000'001 Gotthelfstrasse 6	972'000.00	0.00	0.00	0.00	972'000.00	0.00	0.00	0.00	0.00	0.00	972'000.00		1'300'000.00
1'084'000'002 Unterdorfstrasse 17/19	1'592'500.00	0.00	0.00	0.00	1'592'500.00	0.00	0.00	0.00	0.00	0.00	1'592'500.00		1'600'000.00

Anlagespiegel Sachanlagen Verwaltungsvermögen

	Anschaffungskosten					kumulierte ordentliche Abschreibungen						Buchwerte		Versich. werte
	AW per 1.1.2016	Zuwachs/ Zugänge	Abgänge	Umglieder.	AW per 31.12.2016	Stand per 1.1.2016	Planm. Abschr.	Aus.plan. Abschr.	Wertkorr.	Stand per 31.12.2016	BW netto 31.12.2016	davon in Leasing		
140 Sachanlagen Verwaltungsvermögen	293'879.25	1'328'726.22-1'158'019.95	1'158'019.95	1'158'019.95	1'622'605.47	0.00	48'472.20	0.00	0.00	-48'472.20	1'574'133.27			
1401 Strassen/Verkehrwege	0.00	0.00	0.00	0.00	0.00	0.00	0.00	0.00	0.00	0.00	0.00			
1403 Tiefbauten übrige	0.00	172'133.25	0.00	0.00	172'133.25	0.00	2'151.25	0.00	0.00	-2'151.25	169'982.00			
1404 Hochbauten	0.00	0.00	0.00	1'158'019.95	1'158'019.95	0.00	46'320.95	0.00	0.00	-46'320.95	1'111'699.00			
1407 Anlagen im Bau	293'879.25	1'156'592.97-1'158'019.95		0.00	292'452.27	0.00	0.00	0.00	0.00	0.00	292'452.27			
149 Total Bestehendes Verwaltungsvermögen	6'617'587.23	0.00	0.00	0.00	6'617'587.23	0.00	413'599.23	0.00	0.00	-413'599.23	6'203'988.00			
149 Total Bestehendes Verwaltungsvermögen	6'617'587.23	0.00	0.00	0.00	6'617'587.23	0.00	413'599.23	0.00	0.00	-413'599.23	6'203'988.00			

Anlagespiegel Übriges Verwaltungsvermögen

	Anschaffungskosten				kumulierte ordentliche Abschreibungen						Buchwerte		Versich. werte
	AW per 1.1.2016	Zuwachs/ Zugänge	Abgänge	Umglieder.	AW per 31.12.2016	Stand per 1.1.2016	Planm. Abschr.	Aus.plan. Abschr.	Wertkorr.	Stand per 31.12.2016	BW netto 31.12.2016	davon in Leasing	
142 Immaterielle Anlagen VV	0.00	0.00	0.00		0.00	0.00	0.00	0.00	0.00	0.00	0.00		
Total übrige immaterielle Anlagen	0.00	0.00	0.00		0.00	0.00	0.00	0.00	0.00	0.00	0.00		

Konto	Datum	Organ	Objekt	Bruttokredit	Kumulierte Ausgaben 01.01.2016	Investitions- ausgaben 2016	Kumulierte Ausgaben 31.12.2016	Kumulierte Einnahmen 01.01.2016	Investitions- einnahmen 2016	Kumulierte Einnahmen 31.12.2016	Saldo	Abrechnung
			Verpflichtungskredite	21'646'421.10	18'627'984.77	1'094'140.02	19'722'124.79	792'818.70	-5'000.00	787'818.70	1'924'296.31	
0290			Nicht aufteilbare Aufgaben	1'200'121.10	1'200'846.30	-	1'200'846.30	20'167.40	-	20'167.40	-725.20	
090.503.02	13.12.2005	Urne	**Gemeindehaus - Sanierung/Erweiterung	1'200'121.10	1'200'846.30		1'200'846.30	20'167.40		20'167.40	-725.20	22.06.2016
2170			Schulleigenschaften	6'541'300.00	4'894'415.45	918'179.15	5'812'594.60	-	-	-	728'705.40	
217.503.01	22.09.2002	Urne	**Schulanlagen, Sanierung	2'499'000.00	2'278'362.80		2'278'362.80			-	220'637.20	22.06.2016
217.503.02	28.06.2004	GV	**Gotthelfschulhaus, Dachstockausbau Kirchschulhaus, Dachstockausbau	324'000.00	324'687.40		324'687.40			-	-687.40	22.06.2016
217.503.03	14.12.2004	GR	Projektkredit	24'300.00	5'589.60		5'589.60			-	18'710.40	
217.503.05	07.12.2006	GV	**Gotthelfschulhaus, Schulküche	340'000.00	294'386.40		294'386.40			-	45'613.60	22.06.2016
217.503.09	27.10.2007	Urne	Schulanlagen, Sanierung 2. Etappe	1'694'000.00	1'690'315.10		1'690'315.10			-	3'684.90	22.06.2016
217.503.13	04.09.2014	GR	Doppelkindergarten, Spielplatz	60'000.00	61'233.35		61'233.35			-	-1'233.35	
5040.01	14.06.2015	Urne	Doppelkindergarten, Neubau	1'600'000.00	239'840.80	918'179.15	1'158'019.95			-	441'980.05	
3420			Übrige Freizeitgestaltung	230'000.00	11'257.90	8'722.40	19'980.30	-	-	-	210'019.70	
5040.02	21.10.2014	GV	Öffentlicher Kinderspielplatz	230'000.00	11'257.90	8'722.40	19'980.30			-	210'019.70	
6150			Gemeindestrassen	660'000.00	661'239.90	-	661'239.90	18'656.00	-	18'656.00	-1'239.90	
620.501.02	02.06.2002	Urne	**Wiesenweg, Sanierung und Ausbau	660'000.00	661'239.90		661'239.90	18'656.00		18'656.00	-1'239.90	22.06.2016
7101			Wasserversorgung	1'571'000.00	1'297'392.00	162'238.47	1'459'630.47	12'000.00	-	12'000.00	111'369.53	
700.501.15	31.05.2010	GV	2. Etappe Sanierung Wasser / Abwasser	390'000.00	406'140.75		406'140.75	3'000.00		3'000.00	-16'140.75	
700.501.16	26.09.2010	Urne	3. Etappe Sanierung Wasser / Abwasser	800'000.00	810'257.00		810'257.00	9'000.00		9'000.00	-10'257.00	
5031.02	01.12.2014	GV	6. Etappe Sanierung Wasser / Abwasser	381'000.00	80'994.25	162'238.47	243'232.72			-	137'767.28	
7201			Abwasserentsorgung	10'614'000.00	9'728'913.92	5'000.00	9'733'913.92	741'995.30	-5'000.00	736'995.30	880'086.08	
710.501.01	26.05.2003	GV	**Stockhornweg-Eystrasse, Kanalisation, Wasserversorgung, Strasse	423'000.00	421'751.90		421'751.90	54'487.00		54'487.00	1'248.10	22.06.2016
710.501.10	04.06.2008	Urne	1. Etappe Sanierung Wasser/Abwasser	4'981'000.00	4'250'263.05		4'250'263.05	268'960.70		268'960.70	730'736.95	
710.501.11	04.06.2007	GV	**Dahlienweg, Sanierung Abwasser/Wasser	410'000.00	399'757.20		399'757.20	9'000.00		9'000.00	10'242.80	22.06.2016
5032.00	26.09.2010	Urne	4. Etappe Sanierung Wasser / Abwasser	4'800'000.00	4'657'141.77	5'000.00	4'662'141.77	409'547.60	-5'000.00	404'547.60	137'858.23	
790			Raumplanung	48'000.00	54'419.70	-	54'419.70	-	-	-	-6'419.70	
790.581.04	12.08.2014		Raumplanung Verkehrsplanung Quartierzellen	48'000.00	54'419.70		54'419.70			-	-6'419.70	

Konto	Datum	Organ	Objekt	Bruttokredit	Kumulierte Ausgaben 01.01.2016	Investitions- ausgaben 2016	Kumulierte Ausgaben 31.12.2016	Kumulierte Einnahmen 01.01.2016	Investitions- einnahmen 2016	Kumulierte Einnahmen 31.12.2016	Saldo	Abrechnung
9630			Liegenschaften des Finanzvermögens	782'000.00	779'499.60	-	779'499.60	-	-	-	2'500.40	
942.500.03	11.03.2012	Urne	Kauf Parzelle 1931	782'000.00	779'499.60		779'499.60			-	2'500.40	22.06.2016

Nachkredite

Budgetkredite durch die Gemeindeversammlung zu genehmigen.

Konto	Bezeichnung	Rechnung CHF	Budget CHF	Überschreitung CHF		GV	Beschluss- datum	Bemerkungen
Keine	Alle Nachkredite liegen in der Kompetenz des Gemeinderates							
	Total			-		-		

Wiederbeschaffungswert, Werterhaltungskosten und Einlage in die Spezialfinanzierung Werterhalt für Wasserversorgungsanlagen ¹

Rechnungsjahr: 2016

Wasserversorgung: 3427 Utzenstorf

Kontaktperson: Hans Peter Rentsch

Telefon: 032 666 41 43

Datengrundlagen

<input type="checkbox"/>	Geschätzt
<input checked="" type="checkbox"/>	GWP
<input type="checkbox"/>	Anlagenbuchhaltung

	① Wieder- beschaffungswert brutto in Fr.	② Beiträge Dritter ² in Fr.	③ Wieder- beschaffungswert netto in Fr. (① - ②)	④ Nutzungsdauer in Jahren	⑤ Erneuerungsrate in % (100/④)	⑥ Walterhaltung- kosten in Fr./Jahr (③*⑤)
Anlageteile						
1. Wasserfassungen			-	50	2.00%	-
2. Aufbereitungsanlagen			-	33	3.00%	-
3. Pumpwerke, Druckreduzier- und Messschächte			-	50	2.00%	-
4. Reservoirs			-	66	1.50%	-
5. Leitungen und Hydranten	21'603'302		21'603'302	80	1.25%	270'041
6. Mess-, Steuerungs-, Fernwirkanlagen			-	20	5.00%	-
7. Einkaufssummen, einmalige Konzessionsabgaben ³			-			-
Total 1 - 7	21'603'302	-	21'603'302			270'041

⑦ Bestand Verwaltungsvermögen in Franken	290'134	in Prozent von ③: $(100 * ⑦ / ③)$	1%
⑧ Bestand Spezialfinanzierung Werterhalt in Franken	758'022	in Prozent von ③: $(100 * ⑧ / ③)$	4%

4 ↓

Bemerkungen:

⑨ Gewählter Einlagesatz in Prozent ⁵	70%
⑩ berechnete Einlage in SF Werterhalt in Franken (⑥ x ⑨)	189'029
Einmalige Anschlussgebühren, an Einlage angerechnet ⁶	146'370
Einlage Spezialfinanzierung abzüglich Anschlussgebühren	42'659
① Anzahl Einwohner im Versorgungsgebiet	4'213
② Einlage pro Einwohner in Franken (⑩ / ①)	45

Datum: 31.12.2016

Unterschrift: _____

¹ Dieses Blatt ist Bestandteil der Jahresrechnung

² Zu erwartende Beiträge aus dem kantonalen Trinkwasserfonds und von der Gebäudeversicherung abziehen (beim AWA erfragen).

³ Einkaufssummen an andere Wasserversorgungen, einmalige Konzessionsabgaben oder dergleichen - die Abschreibungssätze sind anhand der Laufzeiten festzulegen. Bestehen Kategorien mit unterschiedlichen Abschreibungssätzen, so ist die Rubrik 7 manuell mit zusätzlichen Zeilen zu ergänzen. Einkaufssummen an andere Wasserversorgungen sind verbindlich mit einem Abschreibungssatz von 3 % einzutragen.

⁴ Ermittlung des Einlageprozentsatzes gemäss Kapitel 6.1. der WEA-Broschüre "Finanzierung der Wasserversorgung" (2004).

⁵ Die Einlage in die Spezialfinanzierung muss mindestens 60% betragen, solange Verwaltungsvermögen besteht oder der Bestand der SF Werterhalt nicht mehr 25% des Wiederbeschaffungswertes beträgt.

⁶ Die einmaligen Anschlussgebühren dürfen an die jährliche Einlage in die Spezialfinanzierung Werterhalt angerechnet werden.

Wiederbeschaffungswert, Werterhaltungskosten und Einlage in die Spezialfinanzierung Werterhalt für die kommunalen Abwasseranlagen und gegebenenfalls den Gemeindeanteil an den regionalen Anlagen ¹

Rechnungsjahr:

Gemeinde:

Kontaktperson:

Telefon:

E-Mail:

Datengrundlagen AWA
 Gemeinde Anlagenbuchhaltung

Aktualisierungsjahr:

Datengrundlagen AWA
 Verband Anlagenbuchhaltung

	① Wieder- beschaffungswert in Fr.	② Nutzungsdauer in Jahren	③ Erneuerungsrate in % (100/②)	④ Warterhaltungskosten in Fr./a (①*③)	⑤ Einlage- satz ² %	⑥ Einlage in die Spezialfinanzierung in Fr./a (④*⑤)
1. Gemeindeanlagen						
1.1 Kanalisationen	49'212'829	80	1.25%	615'160	60%	369'096
1.2 Spezialbauwerke	1'066'054	50	2.00%	21'321	60%	12'793
1.3 Abwasserreinigungsanlagen		33	3.00%	-		-
Total 1 (1.1 - 1.3) bzw. mittlerer Einlagesatz (Spalte ⑤)	50'278'883			636'481	60%	381'889

2. Gemeindeanteil an regionalen Anlagen ³

2.1 Kanalisationen		80	1.25%	-		-
2.2 Spezialbauwerke		50	2.00%	-		-
2.3 Abwasserreinigungsanlagen		33	3.00%	-		-
Total 2 (2.1 - 2.3) bzw. mittlerer Einlagesatz (Spalte ⑤)	-			-		-

Total 1 + 2 bzw. mittlerer Einlagesatz (Spalte ⑤)	50'278'883			636'481	60%	381'889
Einmalige Anschlussgebühren, an Einlage angerechnet ⁴						249'995
Einlage Spezialfinanzierung abzüglich Anschlussgebühren						131'894

⑦ Stand Verwaltungsvermögen	87'721	in Prozent von ①: (100*⑦/①)	0.2%	Höchstens Fr. 200 / EW ⁵
⑧ Stand Spezialfinanzierung Werterhalt	4'631'993	in Prozent von ①: (100*⑧/①)	9.2%	
				EW ⁶
				Fr./EW
				4'213
				91

Bemerkungen:

Datum:

31. Dez 16

Unterschrift:

¹ Diese Blatt ist Bestandteil der Jahresrechnung. Eine Kopie senden Sie bitte an das AWA:

ae.awa@bve.be.ch

² Die Einlage in die Spezialfinanzierung muss mindestens 60% betragen, solange der Bestand der SF Werterhalt nicht mehr als 25% des Wiederbeschaffungswertes beträgt.

³ Daten des Teils 2 nur dann angeben, wenn der Verband die Einlage in die Spezialfinanzierung nicht selber vornimmt. (Anteil gemäss Kostenverteiler Verband).

⁴ Die einmaligen Anschlussgebühren dürfen an die jährliche Einlage in die Spezialfinanzierung Werterhalt angerechnet werden.

⁵ Gemäss Artikel 32, Absatz 4 KGV ist die Einlage in die Spezialfinanzierung auf jährlich Fr. 200 (Gemeinde und Region) pro Einwohnerwert beschränkt.

⁶ Einwohnerwert (EW): Gemäss Artikel 36g KGV.

Bilanz

		1.1.2016	Zuwachs	Abgang	31.12.2016
1	Aktiven	20'284'690.09	49'002'507.62	46'839'007.54	22'448'190.17
10	Finanzvermögen	13'373'223.61	46'496'761.45	45'199'916.16	14'670'068.90
100	Flüssige Mittel u. kurzfrist. Geldanlagen	4'018'943.73	15'179'701.76	14'514'806.51	4'683'838.98
1000	Kasse	6'626.30	153'169.55	153'170.85	6'625.00
10000.01	Kasse	6'516.40	151'281.45	151'282.75	6'515.10
10002.01	Vorschuss Kadaversammelstelle	109.90	1'888.10	1'888.10	109.90
1001	Post	2'761'579.07	4'766'135.06	6'304'300.51	1'223'413.62
10010.01	Postfinance 34-295-1	2'761'579.07	4'766'135.06	6'304'300.51	1'223'413.62
1002	Bank	1'250'539.36	10'221'162.45	8'017'901.45	3'453'800.36
10020.01	BEKB KK 20 915.801.1.97	1'184'405.09	10'103'644.87	8'016'972.51	3'271'077.45
10020.02	Valiant Bank KK 20 9.055.049.08	53'792.25	489.55	548.95	53'732.85
10020.03	BEKB Sparkonto 42 3.512.203.29	580.18	0.10	4.85	575.43
10020.04	Valiant Bank Kto 16 6.503.006.00	3'428.85		5.25	3'423.60
10020.05	PayPal-Konto	8'332.99	6'090.00	271.14	14'151.85
10020.06	REB Konto 6692752, Spiel- und Begegnungsplatz		110'937.93	98.75	110'839.18
1004	Debit- und Kreditkarten	199.00	39'234.70	39'433.70	
10040.01	EC-/Postcardabrechnungen	199.00	39'234.70	39'433.70	
101	Forderungen	5'036'140.78	31'369'911.64	30'459'403.65	5'946'648.77
1010	Ford. aus Lieferungen u. Leistungen ggü. Dritten	407'451.29	2'316'478.17	1'968'410.59	755'518.87
10100.01	Debitoren Fakturierung		1'172'890.85	583'329.15	589'561.70
10100.02	Manuelle Debitoren	46'324.19	181'573.92	46'152.49	181'745.62
10100.03	Debitoren HRM1	379'127.10	100.00	377'015.55	2'211.55
10100.08	Hilfskonto Debitoren		959'927.25	959'927.25	
10100.09	Durchlaufkonto Debitoren		1'986.15	1'986.15	
10100.99	Delkrede	-18'000.00			-18'000.00
1011	Kontokorrente mit Dritten	46'701.59	3'351'904.75	3'380'697.49	17'908.85
10110.01	Kontokorrent Schule untere Emme	46'701.59	3'239'747.05	3'268'451.09	17'997.55
10110.02	Abrechnungskonto Talus		86'825.60	77'413.80	9'411.80
10110.03	Kontokorrent Gemeinde Wiler - Friedhof		18'344.60	24'839.90	-6'495.30
10110.04	Kontokorrent Gemeinde Zielebach - Friedhof		6'987.50	9'992.70	-3'005.20

Bilanz

		1.1.2016	Zuwachs	Abgang	31.12.2016
1012	Steuerforderungen	3'120'716.35	23'664'789.25	23'233'371.20	3'552'134.40
10120.01	Steuer Guthaben	3'284'716.35	12'335'386.30	11'901'229.00	3'718'873.65
10120.10	Girokonto Kanton		11'329'402.95	11'332'142.20	-2'739.25
10120.99	Wertberichtigung auf Steuer Guthaben	-164'000.00			-164'000.00
1013	Anzahlungen an Dritte		1'676.95	1'054.95	622.00
10130.01	Lohnvorschüsse		1'676.95	1'054.95	622.00
1014	Transferforderungen	1'383'400.95	431'700.17	286'735.27	1'528'365.85
10140.01	Lastenausgleich Fürsorge	1'383'400.95	145'037.35	72.45	1'528'365.85
10140.02	Abrechnungskonto Kita Chutz		286'662.82	286'662.82	
1019	Übrige Forderungen	77'870.60	1'603'362.35	1'589'134.15	92'098.80
10190.01	Gemeindegebühren VWV Abrechnungskonto		1'118'603.25	1'118'603.25	
10190.02	Gemeindeverband ÖSUE Abrechnungskonto	32'090.00	249'751.35	223'541.95	58'299.40
10190.03	Guthaben Verrechnungssteuer	2'982.40	2'801.10	2'982.40	2'801.10
10190.04	Depot datarec	216.00			216.00
10190.05	Abrechnungskonto		175'139.15	175'139.15	
10191.01	KK Familienausgleichskasse		5'244.80	5'244.80	
10192.31	MWST-Vorsteuer ER Abfall		-3'524.20	-3'524.20	
10192.80	MWST Abrechnungskonto	42'582.20	55'346.90	67'146.80	30'782.30
104	Aktive Rechnungsabgrenzungen	310'706.00	-56'174.95	225'706.00	28'825.05
1043	Transfers der Erfolgsrechnung		14'743.40		14'743.40
10430.01	Transfers der Erfolgsrechnung		14'743.40		14'743.40
1044	Finanzaufwand / Finanzertrag	4'000.00	202.40	4'000.00	202.40
10440.01	Finanzaufwand / Finanzertrag	4'000.00	202.40	4'000.00	202.40
1045	Übriger betrieblicher Ertrag	221'706.00	13'879.25	221'706.00	13'879.25
10450.01	Übriger betrieblicher Ertrag	221'706.00	13'879.25	221'706.00	13'879.25
1046	Aktive Rechnungsabgrenzungen IR	85'000.00	-85'000.00		
10460.01	Aktive Rechnungsabgrenzung Investitionen	85'000.00	-85'000.00		
107	Finanzanlagen	93'741.10	3'323.00		97'064.10
1070	Aktien und Anteilscheine	93'741.10	3'323.00		97'064.10

Bilanz

		1.1.2016	Zuwachs	Abgang	31.12.2016
10700.01	Sammelkonto Aktien und Anteilscheine	93'741.10	3'323.00		97'064.10
108	Sachanlagen FV	3'913'692.00			3'913'692.00
1080	Grundstücke FV	1'054'192.00			1'054'192.00
10800.01	Sammelkonto Grundstücke FV	1'054'192.00			1'054'192.00
1084	Gebäude FV	2'859'500.00			2'859'500.00
10840.01	Lindenstrasse 53, Wohnhaus/Umschwung	295'000.00			295'000.00
10840.02	Gotthelfstrasse 6, Wohnhaus	972'000.00			972'000.00
10840.03	Unterdorfstrasse 17/19, Wohnhaus	1'592'500.00			1'592'500.00
14	Verwaltungsvermögen	6'911'466.48	2'505'746.17	1'639'091.38	7'778'121.27
140	Sachanlagen VV	6'911'466.48	2'505'746.17	1'639'091.38	7'778'121.27
1403	Tiefbauten		167'133.25	-2'848.75	169'982.00
14031.01	Wasserversorgung		83'301.85		83'301.85
14031.99	WB Wasserversorgung			1'040.85	-1'040.85
14032.01	Abwasserentsorgung		83'831.40	-5'000.00	88'831.40
14032.99	WB Abwasserentsorgung			1'110.40	-1'110.40
1404	Hochbauten		1'158'019.95	46'320.95	1'111'699.00
14040.01	Schulanlagen (ND 25 Jahre)		1'158'019.95		1'158'019.95
14040.99	WB Hochbauten allgemeiner Haushalt			46'320.95	-46'320.95
1407	Anlagen im Bau VV	293'879.25	1'180'592.97	1'182'019.95	292'452.27
14070.01	Anlagen im Bau allgemeiner Haushalt	293'879.25	948'720.05	1'158'019.95	84'579.35
14071.01	Anlagen im Bau Wasserversorgung		231'872.92	24'000.00	207'872.92
1409	Übrige Sachanlagen	6'617'587.23		413'599.23	6'203'988.00
14099.01	Sammelkonto best. VV allgemeiner Haushalt	6'591'168.03			6'591'168.03
14099.30	Sammelkonto best. VV Abfallentsorgung	26'419.20			26'419.20
14099.93	WB best. VV Abfallentsorgung			1'651.20	-1'651.20
14099.99	WB best. VV allgemeiner Haushalt			411'948.03	-411'948.03

Bilanz

		1.1.2016	Zuwachs	Abgang	31.12.2016
2	Passiven	20'284'690.09	17'708'602.77	15'545'102.69	22'448'190.17
20	Fremdkapital	9'722'515.86	15'528'414.62	15'454'795.27	9'796'135.21
200	Laufende Verbindlichkeiten	974'405.15	15'449'164.07	15'354'855.12	1'068'714.10
2000	Lauf. Verb.a.Liefer.u.Leist.v.Dritten	967'126.50	13'102'506.62	13'118'520.45	951'112.67
20000.01	Kreditorsammelkonto	843'945.95	12'513'224.20	12'440'973.85	916'196.30
20000.02	Manuelle Kreditoren	122'399.95	195'734.02	124'301.55	193'832.42
20001.01	Abrechnungskonto AHV/IV/EO/ALV		173'934.40	182'265.10	-8'330.70
20001.02	Abrechnungskonto Pensionskassenbeiträge		146'308.85	296'894.20	-150'585.35
20001.03	Abrechnungskonto UVG, Visana		23'205.00	23'205.00	
20001.04	Abrechnungskonto UVG, SUVA		13'113.90	13'113.90	
20001.05	Abrechnungskonto UVG-Zusatz		464.25	464.25	
20001.06	Abrechnungskonto Krankentaggeld	780.60	8'902.00	9'682.60	
20001.07	Abrechnungskonto Familienausgleichskasse		27'620.00	27'620.00	
2002	Steuern	666.65	121'501.45	121'155.10	1'013.00
20022.11	MWST-Umsatzsteuer ER Wasserwerk		-17.70	-17.70	
20022.21	MWST-Umsatzsteuer ER Abwasser		-594.45	-594.45	
20022.31	MWST-Umsatzsteuer ER Abfall		-95.60	-95.60	
20022.80	MWST Abrechnungskonto	666.65	122'209.20	121'862.85	1'013.00
2003	Erhaltene Anzahlungen von Dritten	1'184.55	1'070.50	878.85	1'376.20
20030.01	Debi Vorauszahlungen	1'184.55	1'070.50	878.85	1'376.20
2004	Transfer-Verbindlichkeiten	783.00	5'722.60	6'034.60	471.00
20040.01	Verkauf Badeabonnemente	783.00	4'222.50	4'534.50	471.00
20040.02	Diverse Verkäufe Abrechnungskonto		1'500.10	1'500.10	
2005	Interne Kontokorrente		1'505'243.75	1'505'243.75	
20053.01	Abrechnungskonto Löhne		1'505'243.75	1'505'243.75	
2006	Depotgelder und Kautionen	2'455.35	114'454.78	3'188.90	113'721.23
20060.01	Depotgeld Mieter	690.00			690.00
20060.02	Depotgelder Ferienspass	1'701.85	3'519.00	3'188.90	2'031.95
20060.03	Jugendhaus	63.50			63.50
20060.04	Spiel- + Begegnungsplatz; Spenden		110'935.78		110'935.78

Bilanz

		1.1.2016	Zuwachs	Abgang	31.12.2016
2009	Übrige laufende Verpflichtungen	2'189.10	598'664.37	599'833.47	1'020.00
20090.01	Durchlaufkonto	2'189.10	598'664.37	599'833.47	1'020.00
204	Passive Rechnungsabgrenzungen	77'126.15	57'003.95	77'126.15	57'003.95
2040	Personalaufwand		3'267.05		3'267.05
20400.01	Abgrenzung Personalaufwand		3'267.05		3'267.05
2041	Sach- und übriger Betriebsaufwand	28'186.15		28'186.15	
20410.01	Sach- und übriger Betriebsaufwand	28'186.15		28'186.15	
2043	Transfers der Erfolgsrechnung		9'396.90		9'396.90
20430.01	Transfers der Erfolgsrechnung		9'396.90		9'396.90
2044	Finanzaufwand / Finanzertrag	48'940.00	44'340.00	48'940.00	44'340.00
20440.01	Finanzaufwand / Finanzertrag	48'940.00	44'340.00	48'940.00	44'340.00
206	Langfristige Finanzverbindlichkeiten	8'000'000.00			8'000'000.00
2060	Hypotheken	8'000'000.00			8'000'000.00
20604.01	SUVA Darlehen zu 0.36% bis 09.09.2026	2'000'000.00			2'000'000.00
20604.02	AHV Darlehen zu 2.11% bis 06.05.2019	2'000'000.00			2'000'000.00
20604.03	AHV Darlehen zu 1.92% bis 15.10.2020	2'000'000.00			2'000'000.00
20604.04	SUVA Darlehen zu 0.97% bis 10.09.2018	2'000'000.00			2'000'000.00
209	Verbindlichk.ggü.SF u.Fonds im FK	670'984.56	22'246.60	22'814.00	670'417.16
2090	Verbindlichkeiten ggü.SF im FK		20'706.90		20'706.90
	Grabunterhalt		20'706.90		20'706.90
2091	Verbindlichkeiten ggü. Fonds im FK	254'972.00		16'655.00	238'317.00
20910.01	Schutzrauersatzabgaben	254'972.00		16'655.00	238'317.00
2092	Verbindlichk.ggü.Legaten u. Stiftungen o.eig. Rechtspersönlichkeit im FK	416'012.56	1'539.70	6'159.00	411'393.26
20920.01	Spezialfonds Schulen	38'592.35	139.00	1'130.00	37'601.35
20920.02	Kehrli-Bühler Stiftung	31'863.30	115.00	300.00	31'678.30
20920.03	Hans Steiner-Fonds	104'493.71	376.00	759.00	104'110.71
20920.04	Pauline von Arx-Stiftung (Kapital)	188'135.10			188'135.10
20920.05	Zinsertrag Pauline von Arx-Stiftung	30'403.60	828.70	3'000.00	28'232.30

Bilanz

		1.1.2016	Zuwachs	Abgang	31.12.2016
20920.06	Marti-Stiftung (Kapital)	21'094.00			21'094.00
20920.07	Zinsertrag Marti-Stiftung	783.10	79.00	840.00	22.10
20920.08	Bildungs- und Integrationsmassnahmen	544.40	2.00	130.00	416.40
20920.09	Gundi und Martin Klemm-Fonds	103.00			103.00
29	Eigenkapital	10'562'174.23	2'180'188.15	90'307.42	12'652'054.96
290	Verpfl.(+),Vorschüsse(-)ggü.Spezialfin.	1'440'147.98	390'836.80	65'242.32	1'765'742.46
2900	Spezialfinanzierungen im EK	1'440'147.98	390'836.80	65'242.32	1'765'742.46
29000.01	SF Feuerwehr (zweiseitig)	507'544.34	65'615.95		573'160.29
29001.01	SF Wasserversorgung	480'114.10	211'887.15		692'001.25
29002.01	SF Abwasser	389'766.91	113'333.70		503'100.61
29003.01	SF Abfall (2016)	62'722.63		65'242.32	-2'519.69
293	Vorfinanzierungen	5'229'329.27	606'917.70	25'065.10	5'811'181.87
2930	Vorfinanzierungen	5'229'329.27	606'917.70	25'065.10	5'811'181.87
29300.01	SF Liegenschaften FV	333'407.35	36'000.00	22'913.85	346'493.50
29300.02	SF Bewirtschaftung der Gemeindewälder	74'673.54			74'673.54
29301.01	Werterhalt Wasserversorgung	570'033.58	189'029.00	1'040.85	758'021.73
29302.01	Werterhalt Abwasser	4'251'214.80	381'888.70	1'110.40	4'631'993.10
294	Reserven		490'451.00		490'451.00
2940	Finanzpolitische Reserve		490'451.00		490'451.00
29400.01	Zusätzliche Abschreibungen		490'451.00		490'451.00
296	Neubewertungsreserve Finanzvermögen	70'034.60			70'034.60
2960	Neubewertungsreserve Finanzvermögen	70'034.60			70'034.60
29600.01	Neubewertungsreserve Finanzvermögen	70'034.60			70'034.60
299	Bilanzüberschuss /-fehlbetrag	3'822'662.38	691'982.65		4'514'645.03
2990	Jahresergebnis		691'982.65		691'982.65
29900.01	Jahresergebnis		691'982.65		691'982.65
2999	Kumulierte Ergebnisse der Vorjahre	3'822'662.38			3'822'662.38
29990.01	Kumulierte Ergebnisse der Vorjahre	3'822'662.38			3'822'662.38

Erfolgsrechnung

		Rechnung 2016		Budget 2016		Rechnung 2015	
		Aufwand	Ertrag	Aufwand	Ertrag	Aufwand	Ertrag
ERFOLGSRECHNUNG		15'995'734.57	15'995'734.57	14'935'900.00	14'935'900.00	14'956'674.17	14'956'674.17
0	Allgemeine Verwaltung	1'356'067.78	212'249.10	1'278'230.00	200'200.00	1'425'022.30	203'678.90
	Nettoaufwand		1'143'818.68		1'078'030.00		1'221'343.40
01	Legislative und Exekutive	146'068.15		154'900.00		210'774.60	5'360.00
	Nettoaufwand		146'068.15		154'900.00		205'414.60
011	Legislative	49'802.30		48'450.00		98'952.30	1'930.00
	Nettoaufwand		49'802.30		48'450.00		97'022.30
0110	Legislative	49'802.30		48'450.00		98'952.30	1'930.00
3000.01	Jahresentschädigungen	1'850.00				1'850.00	
3000.02	Tag- und Sitzungsgelder	9'900.00		8'650.00		26'340.00	
3050.01	AG-Beiträge AHV, IV, EO, ALV	50.60					
3053.01	AG-Beiträge Unfallversicherung	5.45				0.25	
3054.01	AG-Beiträge Familienausgleichskasse	14.40					
3102.01	Drucksachen, Publikationen	6'602.00		11'100.00		23'030.90	
3130.01	Dienstleistungen Dritter, Porti, Telefon, etc.	14'646.95		12'300.00		20'439.30	
3132.01	Honorare externer Berater, Fachexperten	10'800.00		10'500.00		10'386.55	
3158.01	Unterhalt Software / Website	533.20		600.00		533.20	
3170.01	Spesenentschädigungen	399.70		300.00		4'372.10	
3636.01	Beiträge an private Organisationen	5'000.00		5'000.00		12'000.00	
4260.01	Rückerstattungen Dritter						1'930.00
012	Exekutive	96'265.85		106'450.00		111'822.30	3'430.00
	Nettoaufwand		96'265.85		106'450.00		108'392.30
0120	Exekutive	96'265.85		106'450.00		111'822.30	3'430.00
3000.01	Jahresentschädigungen	51'900.00		69'450.00		51'900.00	
3000.02	Tag- und Sitzungsgelder	17'190.00				13'510.00	
3050.01	AG-Beiträge AHV, IV, EO, ALV	3'513.80		4'000.00		3'822.70	
3053.01	AG-Beiträge Unfallversicherung	88.15					
3054.01	AG-Beiträge Familienausgleichskasse	999.50		1'000.00		1'087.00	
3090.01	Aus- und Weiterbildungskosten			2'000.00		150.00	
3102.01	Drucksachen, Publikationen	429.00		400.00		399.60	
3130.05	Dienstleistungen Dritter Anlässe	3'620.30		4'000.00		4'137.80	
3170.01	Spesenentschädigungen	1'089.95		1'000.00		2'190.60	
3199.99	Gemeinderatskredit	17'435.15		24'600.00		34'624.60	

Erfolgsrechnung

		Rechnung 2016		Budget 2016		Rechnung 2015	
		Aufwand	Ertrag	Aufwand	Ertrag	Aufwand	Ertrag
4312.01	Aktivierbare Projektierungskosten						3'430.00
02	Allgemeine Dienste	1'209'999.63	212'249.10	1'123'330.00	200'200.00	1'214'247.70	198'318.90
	Nettoaufwand		997'750.53		923'130.00		1'015'928.80
022	Allgemeine Dienste	1'172'921.88	212'249.10	1'094'030.00	200'200.00	1'169'460.20	196'248.90
	Nettoaufwand		960'672.78		893'830.00		973'211.30
0220	Allgemeine Dienste, übrige	1'172'921.88	212'249.10	1'094'030.00	200'200.00	1'169'460.20	196'248.90
3000.01	Jahresentschädigungen	5'000.00				5'000.00	
3000.02	Tag- und Sitzungsgelder	10'835.00		14'580.00		12'430.00	
3010.01	Löhne Verwaltungs- und Betriebspersonal	691'861.20		650'000.00		664'244.75	
3010.09	Taggelder, EO, Rückerstattungen					-6'021.55	
3050.01	AG-Beiträge AHV, IV, EO, ALV	43'276.70		40'000.00		40'899.05	
3052.01	AG-Beiträge Pensionskasse	46'261.00		42'300.00		44'405.25	
3053.01	AG-Beiträge Unfallversicherung	1'907.00		1'000.00		1'068.95	
3054.01	AG-Beiträge Familienausgleichskasse	12'311.85		11'500.00		11'630.00	
3055.01	AG-Beiträge Krankentaggeldversicherung	2'443.00		2'300.00		2'434.05	
3090.01	Aus- und Weiterbildungskosten	7'543.40		6'800.00		11'489.30	
3091.01	Personalwerbung	2'641.70				11'953.70	
3099.01	Übriger Personalaufwand	4'780.05		4'000.00		4'707.40	
3100.01	Büromaterial	10'953.55		9'200.00		5'289.75	
3101.01	Betriebs- und Verbrauchsmaterial	153.35		300.00		117.75	
3102.01	Drucksachen, Publikationen	5'125.20		2'600.00		8'559.20	
3110.01	Büromöbel und Geräte	1'200.00		1'600.00		5'000.00	
3113.01	Anschaffung Hardware					7'406.10	
3118.01	Anschaffung Software (Lizenzen)	17'316.45		13'000.00		21'141.30	
3130.01	Dienstleistungen Dritter, Porti, Telefon, etc.	27'936.73		21'100.00		29'975.70	
3130.02	Mitglieder- und Verbandsbeiträge	6'858.65		6'950.00		6'818.25	
3132.01	Honorare externer Berater, Fachexperten	1'944.00		4'500.00		12'603.60	
3132.05	Honorare Abteilung Finanzen	104'128.25		90'600.00		106'090.40	
3133.01	Informatik Nutzungsaufwand	60'089.45		49'200.00		27'344.30	
3134.01	Sachversicherungsprämien	3'346.45		3'800.00		3'450.95	
3150.01	Unterhalt Büromöbel und Geräte	1'984.05		3'000.00		75.60	
3153.01	Unterhalt Hardware	890.00		1'500.00		523.40	
3158.01	Unterhalt Software / Website	32'631.95		46'900.00		62'961.35	
3162.01	Raten für operatives Leasing	4'354.80		1'800.00		3'783.40	
3170.01	Spesenentschädigungen	1'603.70		1'500.00		1'776.20	
3611.01	Entschädigungen an Kanton	63'544.40		64'000.00		62'302.05	
4260.01	Rückerstattungen Dritter		42'092.10		42'500.00		41'011.90

Erfolgsrechnung

		Rechnung 2016		Budget 2016		Rechnung 2015	
		Aufwand	Ertrag	Aufwand	Ertrag	Aufwand	Ertrag
4311.01	Aktivierbare Eigenleistungen auf immateriellen Anlagen		910.00				1'050.00
4611.01	Entschädigungen des Kantons		4'297.00		4'300.00		4'273.00
4612.90	Interne Verrechnung Aufwand Spezialfinanzierung		80'200.00		77'700.00		
4910.01	Interne Verrechnung von Dienstleistungen		84'750.00		75'700.00		149'914.00
029	Verwaltungsliegenschaften	37'077.75		29'300.00		44'787.50	2'070.00
	Nettoaufwand		37'077.75		29'300.00		42'717.50
0290	Verwaltungsliegenschaften	37'077.75		29'300.00		44'787.50	2'070.00
3119.01	Übrige nicht aktivierbare Anlagen					8'281.45	
3120.01	Ver- und Entsorgung	9'129.00		10'200.00		8'640.25	
3130.01	Dienstleistungen Dritter, Porti, Telefon, etc.	369.55		5'940.00		2'111.25	
3134.01	Sachversicherungsprämien	1'227.15		1'200.00		1'232.95	
3144.01	Unterhalt Hochbauten, Gebäude	12'703.05		1'260.00		9'363.60	
3910.01	Interne Verrechnung Dienstleistungen	13'649.00		10'700.00		15'158.00	
4631.01	Beiträge Kanton (Betriebsbeiträge)						2'070.00
1	Öffentliche Ordnung und Sicherheit, Verteidigung	426'205.30	401'306.90	393'580.00	340'000.00	469'497.98	438'802.14
	Nettoaufwand		24'898.40		53'580.00		30'695.84
11	Öffentliche Sicherheit	14'201.60		13'200.00		11'576.95	
	Nettoaufwand		14'201.60		13'200.00		11'576.95
111	Polizei	14'201.60		13'200.00		11'576.95	
	Nettoaufwand		14'201.60		13'200.00		11'576.95
1110	Polizei	14'201.60		13'200.00		11'576.95	
3000.03	Löhne, Tag- und Sitzungsgelder Arbeitsgruppen	490.00		1'200.00		630.00	
3130.01	Dienstleistungen Dritter, Porti, Telefon, etc.	2'825.20					
3132.01	Honorare externer Berater, Fachexperten	10'886.40		12'000.00		10'946.95	
14	Allgemeines Rechtswesen	54'059.80	71'220.95	61'480.00	82'500.00	52'526.45	78'487.34
	Nettoertrag	17'161.15		21'020.00		25'960.89	
140	Allgemeines Rechtswesen	54'059.80	71'220.95	61'480.00	82'500.00	52'526.45	78'487.34
	Nettoertrag	17'161.15		21'020.00		25'960.89	
1400	Allgemeines Rechtswesen	54'059.80	71'220.95	61'480.00	82'500.00	52'526.45	78'487.34
3102.01	Drucksachen, Publikationen			500.00		271.55	
3130.03	Gebühren Dritter, Einwohnerkontrolle	11'371.20		17'500.00		18'419.30	

Erfolgsrechnung

		Rechnung 2016		Budget 2016		Rechnung 2015	
		Aufwand	Ertrag	Aufwand	Ertrag	Aufwand	Ertrag
3130.04	Gebühren Dritter, Baubewilligungen	17'393.80		20'000.00		17'513.45	
3132.01	Honorare externer Berater, Fachexperten	25'178.30		23'480.00		16'310.15	
3181.05	Forderungsverluste (Guthaben)	116.50				12.00	
4210.02	Gebühren Einwohnerkontrolle		38'825.15		37'500.00		40'805.29
4210.03	Gebühren Baubewilligungen		32'395.80		40'000.00		32'152.45
4631.01	Beiträge Kanton (Betriebsbeiträge)				5'000.00		5'529.60
15	Feuerwehr	182'215.80	182'215.80	173'700.00	173'700.00	182'162.60	182'162.60
150	Feuerwehr	182'215.80	182'215.80	173'700.00	173'700.00	182'162.60	182'162.60
1500	Feuerwehr	70'224.10	182'215.80	173'700.00	173'700.00	182'162.60	182'162.60
3000.02	Tag- und Sitzungsgelder	1'120.00					
3181.01	Forderungsverluste Steuern / Abgaben	3'488.15		4'000.00		4'846.95	
3300.60	Planmässige Abschreibungen Mobilien VV					45'730.30	
3510.01	Einlage in Spezialfinanzierung					4'451.58	
3612.01	Entschädigungen an Gemeinden und -verbände			151'600.00		127'133.77	
4200.01	Ersatzabgaben		179'038.80		171'000.00		177'215.60
4270.01	Bussen		1'350.00				1'300.00
4409.90	Interne Verrechnung kalkulatorischer Zinsen SF		1'827.00		2'700.00		
4940.01	Verrechnete Zinsen						3'647.00
9010.00	Abschluss Fonds im EK, (Ertragsüberschuss)	65'615.95		18'100.00			
1506	Regionale Feuerwehrorganisation	111'991.70					
3612.01	Entschädigungen an Gemeinden und -verbände	111'991.70					
16	Verteidigung	175'728.10	147'870.15	145'200.00	83'800.00	223'231.98	178'152.20
	Nettoaufwand		27'857.95		61'400.00		45'079.78
161	Militärische Verteidigung	71'659.00	131'215.15	63'200.00	83'800.00	108'355.85	129'750.20
	Nettoertrag	59'556.15		20'600.00		21'394.35	
1610	Militärische Verteidigung	71'659.00	131'215.15	63'200.00	83'800.00	108'355.85	129'750.20
3010.01	Löhne Verwaltungs- und Betriebspersonal	2'692.80		3'000.00		2'563.25	
3050.01	AG-Beiträge AHV, IV, EO, ALV	169.55		200.00			
3053.01	AG-Beiträge Unfallversicherung	4.10				4.10	
3054.01	AG-Beiträge Familienausgleichskasse	48.45					
3100.01	Büromaterial	24.30					
3101.01	Betriebs- und Verbrauchsmaterial	354.80		1'000.00			
3111.01	Anschaffungen Mobilien, Maschinen, Fahrzeuge	1'521.50		7'500.00		7'151.55	

Erfolgsrechnung

		Rechnung 2016		Budget 2016		Rechnung 2015	
		Aufwand	Ertrag	Aufwand	Ertrag	Aufwand	Ertrag
3120.01	Ver- und Entsorgung	31'173.35		15'800.00		15'546.55	
3130.01	Dienstleistungen Dritter, Porti, Telefon, etc.	2'821.20		1'500.00		3'839.30	
3134.01	Sachversicherungsprämien	696.75		700.00		649.80	
3144.01	Unterhalt Hochbauten, Gebäude	973.60		2'000.00			
3151.01	Unterhalt Maschinen, Geräte Fahrzeuge, Werkzeuge	5'217.10		4'000.00		8'181.50	
3160.01	Miete und Pacht Liegenschaften	16'512.85		20'000.00		56'640.00	
3170.01	Spesenentschädigungen	531.65		300.00		350.80	
3910.01	Interne Verrechnung Dienstleistungen	8'917.00		7'200.00		13'429.00	
4260.01	Rückerstattungen Dritter		2'854.65		3'800.00		3'217.10
4630.01	Beiträge vom Bund				80'000.00		
4630.02	Beiträge Bund / Militär		128'360.50				126'533.10
162	Zivile Verteidigung	104'069.10	16'655.00	82'000.00		114'876.13	48'402.00
	Nettoaufwand		87'414.10		82'000.00		66'474.13
1620	Zivilschutz	24'608.85	16'655.00	1'000.00		49'699.90	48'402.00
3111.01	Anschaffungen Mobilien, Maschinen, Fahrzeuge	5'780.95					
3130.01	Dienstleistungen Dritter, Porti, Telefon, etc.	1'172.90					
3132.01	Honorare externer Berater, Fachexperten					48'401.80	
3151.01	Unterhalt Maschinen, Geräte Fahrzeuge, Werkzeuge					298.10	
3160.01	Miete und Pacht Liegenschaften	1'000.00		1'000.00		1'000.00	
3637.03	Beiträge an private Schutzräume	16'655.00					
4500.01	Entnahme aus Spezialfinanzierung (FK)		16'655.00				
4631.01	Beiträge Kanton (Betriebsbeiträge)						48'402.00
1626	Regionale Zivilschutzorganisation	69'809.00		68'000.00		56'571.10	
3612.01	Entschädigungen an Gemeinden und -verbände	69'809.00		68'000.00		56'571.10	
1627	Regionale Führungsstab	9'651.25		13'000.00		8'605.13	
3612.01	Entschädigungen an Gemeinden und -verbände	9'651.25		13'000.00		8'605.13	
2	Bildung	4'188'062.34	1'168'110.80	4'109'200.00	1'145'800.00	4'122'599.21	1'149'031.70
	Nettoaufwand		3'019'951.54		2'963'400.00		2'973'567.51
21	Obligatorische Schule	4'186'782.34	1'168'110.80	4'108'700.00	1'145'800.00	4'122'099.21	1'149'031.70
	Nettoaufwand		3'018'671.54		2'962'900.00		2'973'067.51
214	Musikschulen	130'200.20		100'000.00		97'944.15	
	Nettoaufwand		130'200.20		100'000.00		97'944.15

Erfolgsrechnung

		Rechnung 2016		Budget 2016		Rechnung 2015	
		Aufwand	Ertrag	Aufwand	Ertrag	Aufwand	Ertrag
2140	Musikschule	130'200.20		100'000.00		97'944.15	
3612.02	Beitrag Musikschule	130'200.20		100'000.00		97'944.15	
217	Schulliegenschaften	792'590.70	75'913.55	775'200.00	75'800.00	739'424.20	61'994.95
	Nettoaufwand		716'677.15		699'400.00		677'429.25
2170	Schulliegenschaften	792'590.70	75'913.55	775'200.00	75'800.00	739'424.20	61'994.95
3010.01	Löhne Verwaltungs- und Betriebspersonal	338'736.15		342'000.00		350'864.60	
3010.09	Taggelder, EO, Rückerstattungen	-3'263.35				-18'840.40	
3050.01	AG-Beiträge AHV, IV, EO, ALV	20'352.85		24'000.00		20'247.80	
3052.01	AG-Beiträge Pensionskasse	17'367.15		18'300.00		18'529.60	
3053.01	AG-Beiträge Unfallversicherung	820.60		600.00		521.60	
3054.01	AG-Beiträge Familienausgleichskasse	5'790.30		3'400.00		5'757.60	
3055.01	AG-Beiträge Krankentaggeldversicherung	1'088.00		1'300.00		1'187.80	
3090.01	Aus- und Weiterbildungskosten	4'842.00		6'400.00		151.20	
3091.01	Personalwerbung					695.50	
3099.01	Übriger Personalaufwand	1'237.10		1'800.00		1'492.00	
3100.01	Büromaterial	516.00					
3101.01	Betriebs- und Verbrauchsmaterial	23'973.40		23'300.00		23'640.35	
3111.01	Anschaffungen Mobilien, Maschinen, Fahrzeuge	20'709.75		15'700.00		17'644.15	
3112.01	Dienstkleider	1'466.60		1'200.00		2'071.50	
3120.01	Ver- und Entsorgung	139'389.50		145'580.00		129'022.35	
3130.01	Dienstleistungen Dritter, Porti, Telefon, etc.	14'772.75		19'200.00		2'464.55	
3131.01	Planungen und Projektierungen	6'933.60					
3132.01	Honorare externer Berater, Fachexperten					2'972.00	
3134.01	Sachversicherungsprämien	24'545.90		24'070.00		26'646.55	
3144.01	Unterhalt Hochbauten, Gebäude	128'075.85		107'300.00		110'254.80	
3151.01	Unterhalt Maschinen, Geräte Fahrzeuge, Werkzeuge	44'461.55		40'250.00		42'536.65	
3910.01	Interne Verrechnung Dienstleistungen	775.00		800.00		1'564.00	
4260.01	Rückerstattungen Dritter		13'104.30		7'700.00		5'980.20
4472.01	Vergütung für Benützung Liegenschaften VV		34'271.25		42'700.00		29'453.75
4631.01	Beiträge Kanton (Betriebsbeiträge)		7'500.00		7'500.00		
4910.01	Interne Verrechnung von Dienstleistungen		21'038.00		17'900.00		26'561.00
219	Obligatorische Schule	3'263'991.44	1'092'197.25	3'233'500.00	1'070'000.00	3'284'730.86	1'087'036.75
	Nettoaufwand		2'171'794.19		2'163'500.00		2'197'694.11
2198	Nicht aufteilbares, Volksschule	3'263'991.44	1'092'197.25	3'233'500.00	1'070'000.00	3'284'730.86	1'087'036.75
3612.01	Entschädigungen an Gemeinden und -verbände	3'263'991.44		3'233'500.00		3'284'730.86	
4611.01	Entschädigungen des Kantons		1'092'197.25		1'070'000.00		1'087'036.75

Erfolgsrechnung

		Rechnung 2016		Budget 2016		Rechnung 2015	
		Aufwand	Ertrag	Aufwand	Ertrag	Aufwand	Ertrag
29	Übriges Bildungswesen	1'280.00		500.00		500.00	
	Nettoaufwand		1'280.00		500.00		500.00
299	Bildung	1'280.00		500.00		500.00	
	Nettoaufwand		1'280.00		500.00		500.00
2991	Erwachsenenbildung	1'280.00		500.00		500.00	
3130.02	Mitglieder- und Verbandsbeiträge	500.00		500.00		500.00	
3635.01	Beiträge an private Institutionen	780.00					
3	Kultur, Sport und Freizeit, Kirche	215'291.10	12'400.00	243'570.00	13'500.00	285'032.75	13'800.00
	Nettoaufwand		202'891.10		230'070.00		271'232.75
31	Kulturerbe	3'150.00		3'100.00		45'250.00	
	Nettoaufwand		3'150.00		3'100.00		45'250.00
312	Denkmalpflege und Heimatschutz	3'150.00		3'100.00		45'250.00	
	Nettoaufwand		3'150.00		3'100.00		45'250.00
3120	Denkmalpflege und Heimatschutz	3'150.00		3'100.00		45'250.00	
3130.02	Mitglieder- und Verbandsbeiträge	150.00		100.00		150.00	
3636.01	Beiträge an private Organisationen	3'000.00		3'000.00		45'100.00	
32	Kultur, übrige	37'828.55		61'100.00		56'824.50	
	Nettoaufwand		37'828.55		61'100.00		56'824.50
322	Konzert und Theater	15'810.00		10'400.00		10'400.00	
	Nettoaufwand		15'810.00		10'400.00		10'400.00
3220	Konzert und Theater	15'810.00		10'400.00		10'400.00	
3636.01	Beiträge an private Organisationen	15'810.00		10'400.00		10'400.00	
329	Kultur	22'018.55		50'700.00		46'424.50	
	Nettoaufwand		22'018.55		50'700.00		46'424.50
3290	Übrige Kultur	22'018.55		50'700.00		46'424.50	
3000.01	Jahresentschädigungen	1'000.00					
3010.01	Löhne Verwaltungs- und Betriebspersonal			1'000.00		1'000.00	
3053.01	AG-Beiträge Unfallversicherung	1.55				1.55	

Erfolgsrechnung

		Rechnung 2016		Budget 2016		Rechnung 2015	
		Aufwand	Ertrag	Aufwand	Ertrag	Aufwand	Ertrag
3130.05	Dienstleistungen Dritter Anlässe	6'000.00		6'000.00		6'000.00	
3632.01	Betriebsbeiträge an Gemeinden			29'000.00		24'299.95	
3636.01	Beiträge an private Organisationen	13'900.00		13'900.00		13'900.00	
3910.01	Interne Verrechnung Dienstleistungen	1'117.00		800.00		1'223.00	
33	Medien	40'759.05	12'400.00	40'700.00	13'500.00	58'977.55	13'800.00
	Nettoaufwand		28'359.05		27'200.00		45'177.55
332	Massenmedien	40'759.05	12'400.00	40'700.00	13'500.00	58'977.55	13'800.00
	Nettoaufwand		28'359.05		27'200.00		45'177.55
3320	Massenmedien	40'759.05	400.00	40'700.00	1'500.00	58'977.55	1'800.00
3102.01	Drucksachen, Publikationen	17'078.50		15'500.00		32'359.60	
3118.01	Anschaffung Software (Lizenzen)					1'685.00	
3130.01	Dienstleistungen Dritter, Porti, Telefon, etc.	22'897.20		23'200.00		23'523.20	
3158.01	Unterhalt Software / Website	783.35		2'000.00		1'409.75	
4260.01	Rückerstattungen Dritter		400.00		1'500.00		1'800.00
3321	Antennen- und Kabelanlagen [Gemeindeb]		12'000.00		12'000.00		12'000.00
4120.01	Konzessionen		4'000.00		4'000.00		4'000.00
4451.01	Erträge aus Beteiligungen VV		8'000.00		8'000.00		8'000.00
34	Sport und Freizeit	133'553.50		138'670.00		123'980.70	
	Nettoaufwand		133'553.50		138'670.00		123'980.70
341	Sport	57'210.45		28'750.00		33'282.40	
	Nettoaufwand		57'210.45		28'750.00		33'282.40
3410	Sport	57'210.45		28'750.00		33'282.40	
3120.01	Ver- und Entsorgung	1'849.00		2'000.00		2'122.65	
3140.01	Unterhalt Grundstücke	17'190.25		16'750.00		17'154.75	
3632.01	Betriebsbeiträge an Gemeinden	24'919.20					
3636.01	Beiträge an private Organisationen	4'500.00		4'500.00		4'500.00	
3910.01	Interne Verrechnung Dienstleistungen	8'752.00		5'500.00		9'505.00	
342	Freizeit	76'343.05		109'920.00		90'698.30	
	Nettoaufwand		76'343.05		109'920.00		90'698.30
3420	Freizeit	76'343.05		109'920.00		90'698.30	
3000.01	Jahresentschädigungen	600.00				600.00	

Erfolgsrechnung

		Rechnung 2016		Budget 2016		Rechnung 2015	
		Aufwand	Ertrag	Aufwand	Ertrag	Aufwand	Ertrag
3000.02	Tag- und Sitzungsgelder			3'500.00		210.00	
3050.01	AG-Beiträge AHV, IV, EO, ALV	37.95				38.10	
3053.01	AG-Beiträge Unfallversicherung	0.90					
3054.01	AG-Beiträge Familienausgleichskasse	10.80				10.80	
3130.01	Dienstleistungen Dritter, Porti, Telefon, etc.			1'200.00			
3130.02	Mitglieder- und Verbandsbeiträge	842.60		900.00		842.00	
3140.01	Unterhalt Grundstücke	11'771.80		14'400.00		8'021.40	
3636.02	Beitrag Ferienheim Fraubrunnen	25'278.00		25'000.00		25'260.00	
3636.03	Beitrag Jugendarbeit	13'900.00		13'920.00		13'900.00	
3636.04	Beitrag Ferienversorgung	5'000.00		6'000.00		5'500.00	
3910.01	Interne Verrechnung Dienstleistungen	18'901.00		45'000.00		36'316.00	
4	Gesundheit	4'607.00		4'850.00		6'428.00	
	Nettoaufwand		4'607.00		4'850.00		6'428.00
42	Ambulante Krankenpflege	4'407.00		4'650.00		4'223.00	
	Nettoaufwand		4'407.00		4'650.00		4'223.00
421	Ambulante Krankenpflege	4'407.00		4'650.00		4'223.00	
	Nettoaufwand		4'407.00		4'650.00		4'223.00
4210	Ambulante Krankenpflege	4'407.00		4'650.00		4'223.00	
3130.02	Mitglieder- und Verbandsbeiträge	200.00		100.00		100.00	
3636.01	Beiträge an private Organisationen	4'207.00		4'550.00		4'123.00	
43	Gesundheit	200.00		200.00		2'205.00	
	Nettoaufwand		200.00		200.00		2'205.00
432	Krankheitsbekämpfung, übrige	100.00		100.00		2'105.00	
	Nettoaufwand		100.00		100.00		2'105.00
4320	Krankheitsbekämpfung, übrige	100.00		100.00		2'105.00	
3130.02	Mitglieder- und Verbandsbeiträge	100.00		100.00		2'105.00	
434	Lebensmittelkontrolle	100.00		100.00		100.00	
	Nettoaufwand		100.00		100.00		100.00
4340	Lebensmittelkontrolle	100.00		100.00		100.00	
3130.02	Mitglieder- und Verbandsbeiträge	100.00		100.00		100.00	

Erfolgsrechnung

		Rechnung 2016		Budget 2016		Rechnung 2015	
		Aufwand	Ertrag	Aufwand	Ertrag	Aufwand	Ertrag
5	Soziale Sicherheit	3'460'499.77	258'431.55	3'407'920.00	192'300.00	3'333'975.27	303'240.33
	Nettoaufwand		3'202'068.22		3'215'620.00		3'030'734.94
53	Alter + Hinterlassene	992'852.90	13'353.05	1'024'580.00	12'300.00	976'810.15	23'965.00
	Nettoaufwand		979'499.85		1'012'280.00		952'845.15
531	Alters- und Hinterlassenenversicherung AHV	58'000.00	10'192.00	58'500.00	9'000.00	58'100.00	9'563.00
	Nettoaufwand		47'808.00		49'500.00		48'537.00
5310	Alters- u. Hinterlassenenversicherung AHV	58'000.00	10'192.00	58'500.00	9'000.00	58'100.00	9'563.00
3910.01	Interne Verrechnung Dienstleistungen	58'000.00		58'500.00		58'100.00	
4611.01	Entschädigungen des Kantons		10'192.00		9'000.00		9'563.00
532	Ergänzungsleistungen AHV / IV	918'016.00		949'200.00		895'220.00	
	Nettoaufwand		918'016.00		949'200.00		895'220.00
5320	Ergänzungsleistungen AHV / IV	918'016.00		949'200.00		895'220.00	
3631.60	Beiträge an Kanton	918'016.00		949'200.00		895'220.00	
535	Leistungen an das Alter	16'836.90	3'161.05	16'880.00	3'300.00	23'490.15	14'402.00
	Nettoaufwand		13'675.85		13'580.00		9'088.15
5350	Leistungen an das Alter	16'836.90	3'161.05	16'880.00	3'300.00	23'490.15	14'402.00
3000.03	Löhne, Tag- und Sitzungsgelder Arbeitsgruppen	1'060.00		980.00		4'180.00	
3102.01	Drucksachen, Publikationen	1'349.15				1'888.55	
3130.01	Dienstleistungen Dritter, Porti, Telefon, etc.	3'129.95				1'664.25	
3132.01	Honorare externer Berater, Fachexperten			7'000.00		1'391.40	
3636.01	Beiträge an private Organisationen	8'777.80		8'900.00		9'265.95	
3910.01	Interne Verrechnung Dienstleistungen	2'520.00				5'100.00	
4612.01	Entschädigungen von Gemeinden		3'161.05		3'300.00		
4631.01	Beiträge Kanton (Betriebsbeiträge)						14'402.00
54	Familie und Jugend	304'802.97	230'731.25	240'250.00	180'000.00	285'073.32	209'026.83
	Nettoaufwand		74'071.72		60'250.00		76'046.49
541	Familienzulagen	15'098.00		12'600.00		17'523.00	
	Nettoaufwand		15'098.00		12'600.00		17'523.00
5410	Familienzulagen	15'098.00		12'600.00		17'523.00	
3631.60	Beiträge an Kanton	15'098.00		12'600.00		17'523.00	

Erfolgsrechnung

		Rechnung 2016		Budget 2016		Rechnung 2015	
		Aufwand	Ertrag	Aufwand	Ertrag	Aufwand	Ertrag
543	Alimentenbevorschussung und -inkasso	7'434.60	7'507.05			58'600.40	51'012.95
	Nettoaufwand						7'587.45
	Nettoertrag	72.45					
5430	Alimentenbevorschussung und -inkasso	7'434.60	7'507.05			58'600.40	51'012.95
3130.01	Dienstleistungen Dritter, Porti, Telefon, etc.					3'769.95	
3130.08	Betriebskosten	2'470.30					
3637.01	Beiträge an Private	4'964.30				54'830.45	
4260.02	Rückerstattungen Alimenten		7'507.05				51'012.95
544	Jugendschutz	797.00		1'000.00		745.00	
	Nettoaufwand		797.00		1'000.00		745.00
5440	Jugendschutz allgemein	797.00		1'000.00		745.00	
3102.01	Drucksachen, Publikationen	797.00		1'000.00		745.00	
545	Leistungen an Familien	281'473.37	223'224.20	226'650.00	180'000.00	208'204.92	158'013.88
	Nettoaufwand		58'249.17		46'650.00		50'191.04
5451	Kinderkrippen und Kinderhorte	271'926.47	223'224.20	214'500.00	180'000.00	200'307.62	158'013.88
3612.03	Gemeindeanteile Kindertagesstätten	3'988.45		10'000.00		11'598.45	
3636.01	Beiträge an private Organisationen	4'200.00		4'500.00			
3636.05	Beitrag Kita Chutz	263'738.02		200'000.00		188'709.17	
4611.01	Entschädigungen des Kantons		205'438.30		160'000.00		147'813.48
4612.01	Entschädigungen von Gemeinden		17'785.90		20'000.00		10'200.40
5458	Tageselternverein	9'546.90		12'150.00		7'897.30	
3130.02	Mitglieder- und Verbandsbeiträge	150.00		150.00		150.00	
3635.01	Beiträge an private Institutionen	9'396.90		12'000.00		7'747.30	
55	Arbeitslosigkeit	2'342.40		6'840.00		1'342.00	
	Nettoaufwand		2'342.40		6'840.00		1'342.00
559	Arbeitslosigkeit	2'342.40		6'840.00		1'342.00	
	Nettoaufwand		2'342.40		6'840.00		1'342.00
5590	Arbeitslosigkeit	2'342.40		6'840.00		1'342.00	
3130.01	Dienstleistungen Dritter, Porti, Telefon, etc.	1'500.00		6'000.00		500.00	
3130.02	Mitglieder- und Verbandsbeiträge	842.40		840.00		842.00	

Erfolgsrechnung

		Rechnung 2016		Budget 2016		Rechnung 2015	
		Aufwand	Ertrag	Aufwand	Ertrag	Aufwand	Ertrag
57	Sozialhilfe und Asylwesen	2'160'501.50	14'347.25	2'136'250.00		2'070'749.80	70'248.50
	Nettoaufwand		2'146'154.25		2'136'250.00		2'000'501.30
579	Sozialhilfe	2'160'501.50	14'347.25	2'136'250.00		2'070'749.80	70'248.50
	Nettoaufwand		2'146'154.25		2'136'250.00		2'000'501.30
5790	Sozialhilfe	20'975.00	2'870.00	21'150.00		25'395.85	2'100.00
3000.01	Jahresentschädigungen	3'000.00				3'000.00	
3000.02	Tag- und Sitzungsgelder	6'215.00		9'650.00		11'738.75	
3000.03	Löhne, Tag- und Sitzungsgelder Arbeitsgruppen	2'870.00					
3050.01	AG-Beiträge AHV, IV, EO, ALV	189.90		300.00		190.45	
3053.01	AG-Beiträge Unfallversicherung	7.20					
3054.01	AG-Beiträge Familienausgleichskasse	54.00				54.15	
3102.01	Drucksachen, Publikationen					270.00	
3130.01	Dienstleistungen Dritter, Porti, Telefon, etc.	790.00		2'500.00		817.35	
3130.02	Mitglieder- und Verbandsbeiträge	350.00		350.00		1'050.00	
3170.01	Spesenentschädigungen	1'145.55		500.00		914.30	
3612.01	Entschädigungen an Gemeinden und -verbände					2'613.95	
3636.01	Beiträge an private Organisationen	5'316.90		5'630.00		4'746.90	
3637.01	Beiträge an Private	1'036.45		2'220.00			
4311.01	Aktivierbare Eigenleistungen auf immateriellen Anlagen		2'870.00				2'100.00
5796	Regionaler Sozialdienst		11'477.25	57'100.00			60'561.05
3612.01	Entschädigungen an Gemeinden und -verbände			57'100.00			
4612.01	Entschädigungen von Gemeinden		11'477.25				60'561.05
5799	Lastenausgleich Sozialhilfe	2'139'526.50		2'058'000.00		2'045'353.95	7'587.45
3611.01	Entschädigungen an Kanton	2'139'526.50		2'058'000.00		2'045'353.95	
4611.01	Entschädigungen des Kantons						7'587.45
6	Verkehr und Nachrichtenübermittlung	1'119'360.16	243'989.20	1'170'020.00	263'100.00	1'130'948.05	247'851.85
	Nettoaufwand		875'370.96		906'920.00		883'096.20
61	Strassenverkehr	743'738.80	163'091.20	784'820.00	180'500.00	798'705.90	164'578.40
	Nettoaufwand		580'647.60		604'320.00		634'127.50
615	Gemeindestrassen	728'532.35	136'382.75	770'840.00	152'500.00	788'938.60	137'071.60
	Nettoaufwand		592'149.60		618'340.00		651'867.00

Erfolgsrechnung

		Rechnung 2016		Budget 2016		Rechnung 2015	
		Aufwand	Ertrag	Aufwand	Ertrag	Aufwand	Ertrag
6150	Gemeindestrassen	728'532.35	136'382.75	770'840.00	152'500.00	788'938.60	137'071.60
3010.01	Löhne Verwaltungs- und Betriebspersonal	285'800.85		290'000.00		282'425.30	
3050.01	AG-Beiträge AHV, IV, EO, ALV	17'948.05		18'100.00		17'794.75	
3052.01	AG-Beiträge Pensionskasse	24'158.40		23'600.00		23'524.80	
3053.01	AG-Beiträge Unfallversicherung	4'010.45		5'100.00		4'154.65	
3054.01	AG-Beiträge Familienausgleichskasse	5'105.65		5'200.00		5'060.00	
3055.01	AG-Beiträge Krankentaggeldversicherung	879.25		900.00		877.70	
3090.01	Aus- und Weiterbildungskosten			800.00			
3099.01	Übriger Personalaufwand	36.25		400.00		359.75	
3100.01	Büromaterial	350.00		600.00		65.90	
3101.01	Betriebs- und Verbrauchsmaterial	80'858.35		96'100.00		92'608.70	
3102.01	Drucksachen, Publikationen	273.00					
3111.01	Anschaffungen Mobilien, Maschinen, Fahrzeuge	804.25		12'200.00		2'515.05	
3112.01	Dienstkleider	3'366.55		3'000.00		2'440.35	
3120.01	Ver- und Entsorgung	49'758.45		72'000.00		44'684.70	
3130.01	Dienstleistungen Dritter, Porti, Telefon, etc.	1'886.10		1'600.00		5'882.30	
3131.01	Planungen und Projektierungen	13'938.70					
3132.01	Honorare externer Berater, Fachexperten	2'507.40				1'321.85	
3134.01	Sachversicherungsprämien	11'240.05		11'600.00		11'057.55	
3137.01	Steuern und Abgaben	7'741.80		7'140.00		7'605.80	
3141.01	Unterhalt Strassen / Verkehrswege	166'564.70		171'100.00		212'131.35	
3151.01	Unterhalt Maschinen, Geräte Fahrzeuge, Werkzeuge	50'604.10		50'700.00		73'728.10	
3160.01	Miete und Pacht Liegenschaften	700.00		700.00		700.00	
4240.01	Benützungsgebühren, Dienstleistungen		15'218.25		23'000.00		19'185.50
4250.01	Verkaufserlöse						3'382.00
4260.01	Rückerstattungen Dritter		6'368.45				4'963.40
4612.90	Interne Verrechnung Aufwand Spezialfinanzierung		1'366.00				
4631.01	Beiträge Kanton (Betriebsbeiträge)		12'217.05		15'700.00		15'778.70
4910.01	Interne Verrechnung von Dienstleistungen		101'213.00		113'800.00		93'762.00
619	Strassen, übriges	15'206.45	26'708.45	13'980.00	28'000.00	9'767.30	27'506.80
	Nettoertrag	11'502.00		14'020.00		17'739.50	
6191	Werkhof	15'206.45	26'708.45	13'980.00	28'000.00	9'767.30	27'506.80
3120.01	Ver- und Entsorgung	8'037.05		7'450.00		6'214.55	
3130.01	Dienstleistungen Dritter, Porti, Telefon, etc.	891.70		300.00			
3134.01	Sachversicherungsprämien	682.40		730.00		686.25	
3144.01	Unterhalt Hochbauten, Gebäude	5'595.30		5'500.00		2'866.50	
4470.01	Pacht- und Mietzinse Liegenschaften VV		26'708.45		28'000.00		27'506.80

Erfolgsrechnung

		Rechnung 2016		Budget 2016		Rechnung 2015	
		Aufwand	Ertrag	Aufwand	Ertrag	Aufwand	Ertrag
62	Öffentlicher Verkehr	375'621.36	80'898.00	385'200.00	82'600.00	332'242.15	83'273.45
	Nettoaufwand		294'723.36		302'600.00		248'968.70
622	Regionalverkehr	2'000.00					
	Nettoaufwand		2'000.00				
6220	Regionalverkehr	2'000.00					
3636.01	Beiträge an private Organisationen	2'000.00					
629	Öffentlicher Verkehr	373'621.36	80'898.00	385'200.00	82'600.00	332'242.15	83'273.45
	Nettoaufwand		292'723.36		302'600.00		248'968.70
6290	Öffentlicher Verkehr	93'810.36	80'898.00	102'000.00	82'600.00	90'709.15	83'273.45
3102.01	Drucksachen, Publikationen	493.65		400.00		411.10	
3130.01	Dienstleistungen Dritter, Porti, Telefon, etc.	327.71		900.00		350.25	
3130.06	Generalabonnemente	79'800.00		83'400.00		79'800.00	
3133.01	Informatik Nutzungsaufwand	4'188.20		800.00			
3636.01	Beiträge an private Organisationen	1'020.80		2'500.00		2'633.80	
3910.01	Interne Verrechnung Dienstleistungen	7'980.00		14'000.00		7'514.00	
4250.01	Verkaufserlöse		80'898.00		82'000.00		82'251.00
4612.01	Entschädigungen von Gemeinden				600.00		1'022.45
6291	Gemeindeanteil Öffentlicher Verkehr	279'811.00		283'200.00		241'533.00	
3631.60	Beiträge an Kanton	279'811.00		283'200.00		241'533.00	
7	Umweltschutz und Raumordnung	2'384'353.74	2'185'272.49	2'678'210.00	2'276'850.00	2'031'816.96	1'836'479.31
	Nettoaufwand		199'081.25		401'360.00		195'337.65
71	Wasserversorgung	442'216.50	442'096.55	534'100.00	533'900.00	313'829.85	313'709.90
	Nettoaufwand		119.95		200.00		119.95
710	Wasserversorgung	442'216.50	442'096.55	534'100.00	533'900.00	313'829.85	313'709.90
	Nettoaufwand		119.95		200.00		119.95
7100	Wasserversorgung allgemein	119.95		200.00		119.95	
3120.01	Ver- und Entsorgung	119.95		200.00		119.95	
7101	Wasserversorgung [Gemeindebetrieb]	442'096.55	442'096.55	533'900.00	533'900.00	313'709.90	313'709.90
3131.10	Planungen und Projektierungen WV	4'367.15					
3143.10	Netzunterhalt Wasserversorgung	25'329.50		13'000.00		26'940.35	

Erfolgsrechnung

		Rechnung 2016		Budget 2016		Rechnung 2015	
		Aufwand	Ertrag	Aufwand	Ertrag	Aufwand	Ertrag
3170.10	Spesenentschädigungen			30.00		30.00	
3199.10	Übriger Betriebsaufwand	274.90					
3300.31	Planmässige Abschreibungen übrige Tiefbauten VV	1'040.85		3'600.00		21'277.70	
3510.11	Einlagen Werterhalt (gem. Tabellen)	42'659.00		188'300.00		188'300.00	
3510.51	Einlage Werterhalt (aus Anschlussgebühren)	146'370.00		248'000.00			
3612.91	Interne Verrechnung Aufwand Spezialfinanzierungen	10'168.00		9'900.00		9'700.00	
4240.10	Grundgebühren		125'000.55		123'000.00		123'666.00
4240.11	Wasserverbrauch		162'904.15		155'000.00		156'852.20
4240.51	Anschlussgebühren		146'370.00		248'000.00		
4409.91	Interne Verrechnung kalkulatorischer Zinsen SF		3'781.00		4'300.00		
4510.01	Entnahme aus Spezialfinanzierung				3'600.00		
4510.10	Entnahme Werterhalt (SF WE)		1'040.85				21'277.70
4631.10	Kantonsbeiträge		3'000.00				6'000.00
4940.10	Verrechnete Zinsen						5'914.00
9010.10	Abschluss Fonds im EK, (Ertragsüberschuss)	211'887.15		71'070.00		67'461.85	
72	Abwasserentsorgung	1'029'362.15	1'029'362.15	1'360'700.00	1'360'700.00	959'609.60	959'609.60
720	Abwasserentsorgung	1'029'362.15	1'029'362.15	1'360'700.00	1'360'700.00	959'609.60	959'609.60
7201	Abwasserentsorgung [Gemeindebetrieb]	1'029'362.15	1'029'362.15	1'360'700.00	1'360'700.00	959'609.60	959'609.60
3000.02	Tag- und Sitzungsgelder	140.00					
3120.20	Ver- und Entsorgung	205.80		700.00		418.65	
3131.20	Planungen und Projektierungen Abw	7'096.70					
3132.20	Honorare externe Berater, Fachexperten	104'034.95		60'000.00		129'061.40	
3134.20	Versicherungsprämien	91.05		100.00		75.55	
3143.20	Netzunterhalt Abwasserentsorgung	49'579.85		5'000.00		20'342.15	
3143.21	Unterhalt Regenklärbecken	13'338.95		13'000.00		6'476.50	
3181.20	Verluste auf Forderungen Abwasser					350.65	
3199.20	Übriger Betriebsaufwand	2'035.20		2'000.00		2'024.05	
3300.32	Planmässige Abschreibungen übrige Tiefbauten VV	1'110.40		1'000.00			
3300.90	Planmässige Abschreibungen übrige Sachanlagen VV			2'000.00			
3510.12	Einlage Werterhalt (gem. Tabellen)	131'894.00		381'300.00		381'300.00	
3510.52	Einlage Werterhalt (aus Anschlussgebühren)	249'994.70		496'000.00			
3612.20	Entschädigungen ZASE	271'813.45		313'600.00		337'823.85	
3612.92	Interne Verrechnung Aufwand Spezialfinanzierungen	38'790.00		38'000.00		38'000.00	
3631.62	Abwasserfonds	45'903.40		48'000.00		43'736.80	
4240.20	Kanalisationsgrundgebühren		255'983.00		260'000.00		257'107.60
4240.21	Kanalisationsbenützungsgebühren		453'923.45		415'000.00		430'989.90
4240.23	Regenwassergebühren		51'642.60		50'000.00		51'993.65

Erfolgsrechnung

		Rechnung 2016		Budget 2016		Rechnung 2015	
		Aufwand	Ertrag	Aufwand	Ertrag	Aufwand	Ertrag
4240.52	Anschlussgebühren		249'994.70		496'000.00		78'123.20
4409.92	Interne Verrechnung kalkulatorischer Zinsen SF		16'708.00		23'200.00		
4510.20	Entnahme Werterhalt (SF WE)		1'110.40		3'000.00		
4940.20	Verrechnete Zinsen						31'678.00
9010.20	Abschluss Fonds im EK (Ertragsüberschuss	113'333.70					
9011.20	Abschluss Fonds im EK (Aufwandüberschuss)				113'500.00		109'717.25
73	Abfall	403'129.30	403'129.30	382'250.00	382'250.00	398'090.46	398'090.46
730	Abfall	403'129.30	403'129.30	382'250.00	382'250.00	398'090.46	398'090.46
7300	Tierkörperbeseitigung	30'108.15	30'108.15	31'850.00	31'850.00	31'382.15	31'382.15
3010.30	Löhne Verwaltungs- und Betriebspersonal	8'689.95		8'700.00		8'451.95	
3050.30	AG-Beiträge AHV, IV, EO, ALV	550.50		700.00		863.10	
3053.30	AG-Beiträge Unfallversicherung	78.35		250.00		186.55	
3054.30	AG-Beiträge Familienausgleichskasse	156.30				245.45	
3055.30	AG-Beiträge Krankentaggeldversicherung	15.55				45.45	
3120.30	Ver- und Entsorgung	1'923.20		1'900.00		1'782.25	
3130.35	Dienstleistungen Dritter, Gebühren					81.90	
3130.36	Entsorgungsgebühren GZM	9'860.10		13'000.00		12'416.00	
3144.30	Unterhalt Hohbauten, Gebäude					200.00	
3151.30	Unterhalt Maschinen, Geräte, Fahrzeuge, Werkzeuge	2'034.20		500.00		1'191.25	
3199.30	Übriger Betriebsaufwand					118.25	
3612.93	Interne Verrechnung Aufwand Spezialfinanzierungen	6'800.00					
3910.33	Interne Verrechnung Dienstleistungen			3'200.00		2'200.00	
3920.30	Verrechneter Aufwand Miete			3'600.00		3'600.00	
4240.33	Entsorgungsgebühren Kadaver		22'753.90		31'850.00		28'663.75
4612.30	Entschädigungen von Gemeinden		3'774.80				1'376.90
4612.93	Interne Verrechnung von Dienstleistungen		3'579.45				
4930.30	Interne Verrechnung Betriebskosten						1'341.50
7301	Abfall [Gemeindebetrieb]	373'021.15	373'021.15	350'400.00	350'400.00	366'708.31	366'708.31
3010.30	Löhne Verwaltungs- und Betriebspersonal	7'046.25		9'000.00		7'534.40	
3050.30	AG-Beiträge AHV, IV, EO, ALV	445.55				151.90	
3053.30	AG-Beiträge Unfallversicherung	99.70				35.30	
3054.30	AG-Beiträge Familienausgleichskasse	127.00				43.20	
3055.30	AG-Beiträge Krankentaggeldversicherung	21.85				8.60	
3100.30	Büromaterial	833.20					
3102.30	Drucksachen, Publikationen	856.90		3'000.00		2'792.25	
3111.30	Anschaffung Mobilien, Maschinen, Fahrzeuge	5'091.70		3'000.00		2'545.85	

Erfolgsrechnung

		Rechnung 2016		Budget 2016		Rechnung 2015	
		Aufwand	Ertrag	Aufwand	Ertrag	Aufwand	Ertrag
3120.30	Ver- und Entsorgung	374.85				352.20	
3130.30	Dienstleistungen Dritter, Porti, Telefon, etc.	2'377.50		3'300.00		2'357.75	
3130.31	Sammel- und Abfuhrkosten	134'452.35		134'300.00		136'142.70	
3130.32	Entsorgungsgebühren KEBAG	85'173.05		80'500.00		80'710.50	
3130.33	Entsorgung verschiedene Altstoffe	13'477.70		5'000.00		7'156.20	
3130.34	Grünabfuhr	83'670.00		76'000.00		72'996.40	
3134.30	Versicherungsprämien	276.65				260.90	
3151.30	Unterhalt Maschinen, Geräte, Fahrzeuge, Werkzeuge	1'216.00					
3160.30	Miete und Pacht Liegenschaften	1'500.00		1'500.00		1'500.00	
3181.30	Forderungsverluste	1'342.25		2'500.00		2'432.76	
3300.34	Planmässige Abschreibungen Hochbauten			2'500.00			
3300.43	Planmässige Abschreibungen					2'936.00	
3300.63	Planmässige Abschreibungen Mobiliar					15'770.90	
3300.93	Planmässige Abschreibungen Abfallentsorgung	1'651.20					
3612.93	Interne Verrechnung Aufwand Spezialfinanzierungen	32'987.45		29'800.00		29'639.00	
3930.30	Verrechneter Aufwand Miete					1'341.50	
4240.31	Kehrichtgebühren gewichtsabhängig.		243'783.10		236'800.00		242'974.70
4240.32	Gebühren Grünabfuhr		55'887.15		57'000.00		49'912.15
4250.30	Verkäufe Altstoffe		7'977.58		6'000.00		10'975.91
4409.93	Interne Verrechnung kalkulatorischer Zinsen SF		131.00		300.00		
4940.30	Verrechnete Zinsen						579.00
9011.30	Abschluss Fond im EK (Aufwandüberschuss)		65'242.32		50'300.00		62'266.55
74	Verbauungen	216'364.60	32'991.95	198'460.00		165'403.50	6'783.30
	Nettoaufwand		183'372.65		198'460.00		158'620.20
741	Gewässerverbauungen	216'364.60	32'991.95	186'460.00		165'403.50	6'783.30
	Nettoaufwand		183'372.65		186'460.00		158'620.20
7410	Gewässerverbauungen	216'364.60	32'991.95	186'460.00		165'403.50	6'783.30
3010.01	Löhne Verwaltungs- und Betriebspersonal			34'000.00		29'354.25	
3050.01	AG-Beiträge AHV, IV, EO, ALV			700.00		991.65	
3053.01	AG-Beiträge Unfallversicherung			500.00		4'812.50	
3054.01	AG-Beiträge Familienausgleichskasse			500.00		282.00	
3111.01	Anschaffungen Mobilien, Maschinen, Fahrzeuge	4'699.10		3'500.00		804.60	
3120.01	Ver- und Entsorgung			16'500.00			
3130.01	Dienstleistungen Dritter, Porti, Telefon, etc.			60.00			
3130.02	Mitglieder- und Verbandsbeiträge	60.00				60.00	
3141.01	Unterhalt Strassen / Verkehrswege	891.00					
3142.01	Unterhalt Wasserbau	113'984.30		36'000.00		52'824.80	

Erfolgsrechnung

		Rechnung 2016		Budget 2016		Rechnung 2015	
		Aufwand	Ertrag	Aufwand	Ertrag	Aufwand	Ertrag
3170.01	Spesenentschädigungen	190.20		5'000.00		4'623.70	
3612.01	Entschädigungen an Gemeinden und -verbände	36'590.00		36'600.00		36'590.00	
3910.01	Interne Verrechnung Dienstleistungen	59'950.00		53'100.00		35'060.00	
4631.01	Beiträge Kanton (Betriebsbeiträge)		32'991.95				6'783.30
745	Naturgefahren			12'000.00			
	Nettoaufwand				12'000.00		
7450	Naturgefahren			12'000.00			
3134.01	Sachversicherungsprämien			12'000.00			
77	Übriger Umweltschutz	212'662.24	237'412.24	112'090.00		107'100.00	
	Nettoaufwand				112'090.00		107'100.00
	Nettoertrag	24'750.00					
771	Friedhof und Bestattung	202'561.19	237'412.24	97'290.00		96'830.00	
	Nettoaufwand				97'290.00		96'830.00
	Nettoertrag	34'851.05					
7716	Regionale Friedhoforganisation	202'561.19	237'412.24	97'290.00		96'830.00	
3000.01	Jahresentschädigungen	1'600.00					
3000.02	Tag- und Sitzungsgelder	1'830.00					
3010.01	Löhne Verwaltungs- und Betriebspersonal	21'279.00					
3050.01	AG-Beiträge AHV, IV, EO, ALV	875.75					
3053.01	AG-Beiträge Unfallversicherung	260.15					
3054.01	AG-Beiträge Familienausgleichskasse	242.05					
3091.01	Personalwerbung	360.15					
3099.01	Übriger Personalaufwand	109.70					
3100.01	Büromaterial	348.95					
3101.01	Betriebs- und Verbrauchsmaterial	1'931.70					
3102.01	Drucksachen, Publikationen	390.00					
3120.01	Ver- und Entsorgung	15'626.55					
3130.01	Dienstleistungen Dritter, Porti, Telefon, etc.	710.89					
3130.07	Bestattungskosten	714.55					
3132.01	Honorare externer Berater, Fachexperten	2'768.05					
3134.01	Sachversicherungsprämien	2'183.70					
3140.01	Unterhalt Grundstücke	60'097.50					
3140.02	Grabunterhalt Spezialfinanzierung	304.20					
3144.01	Unterhalt Hochbauten, Gebäude	2'217.65					
3160.01	Miete und Pacht Liegenschaften	3'150.00					

Erfolgsrechnung

		Rechnung 2016		Budget 2016		Rechnung 2015	
		Aufwand	Ertrag	Aufwand	Ertrag	Aufwand	Ertrag
3170.01	Spesenentschädigungen	154.25					
3500.01	Einlage in Spezialfinanzierung	20'706.90					
3612.01	Entschädigungen an Gemeinden und -verbände	48'449.50		97'290.00		96'830.00	
3910.01	Interne Verrechnung Dienstleistungen	16'250.00					
4240.02	Friedhof- und Bestattungsgebühren		32'340.00				
4240.03	Grabunterhalt Spezialfinanzierung		21'011.10				
4260.01	Rückerstattungen Dritter		124'512.10				
4451.02	Anzeigerverband, Gewinnausschüttung		12'453.00				
4612.01	Entschädigungen von Gemeinden		47'096.04				
779	Umweltschutz	10'101.05		14'800.00		10'270.00	
	Nettoaufwand		10'101.05		14'800.00		10'270.00
7790	Umweltschutz					127.70	
3130.01	Dienstleistungen Dritter, Porti, Telefon, etc.					127.70	
7792	Hundetoiletten	10'101.05		14'800.00		10'142.30	
3101.01	Betriebs- und Verbrauchsmaterial	4'484.05		4'500.00			
3111.01	Anschaffungen Mobilien, Maschinen, Fahrzeuge			4'000.00		4'336.30	
3910.01	Interne Verrechnung Dienstleistungen	5'617.00		6'300.00		5'806.00	
79	Raumordnung	80'618.95	40'280.30	90'610.00		87'783.55	158'286.05
	Nettoaufwand		40'338.65		90'610.00		
	Nettoertrag					70'502.50	
790	Raumordnung	80'618.95	40'280.30	90'610.00		87'783.55	158'286.05
	Nettoaufwand		40'338.65		90'610.00		
	Nettoertrag					70'502.50	
7900	Raumordnung allgemein	43'114.50	40'280.30	52'310.00		50'427.10	158'286.05
3000.01	Jahresentschädigungen	3'000.00				3'000.00	
3000.02	Tag- und Sitzungsgelder	6'760.00		9'760.00		3'320.00	
3050.01	AG-Beiträge AHV, IV, EO, ALV	189.90		250.00		190.45	
3053.01	AG-Beiträge Unfallversicherung	4.80					
3054.01	AG-Beiträge Familienausgleichskasse	54.00				54.15	
3090.01	Aus- und Weiterbildungskosten	150.00		500.00			
3102.01	Drucksachen, Publikationen	2'237.25		1'000.00		341.60	
3130.02	Mitglieder- und Verbandsbeiträge			250.00		210.50	
3131.01	Planungen und Projektierungen	4'754.70					
3132.01	Honorare externer Berater, Fachexperten	25'900.85		40'000.00		43'310.40	

Erfolgsrechnung

		Rechnung 2016		Budget 2016		Rechnung 2015	
		Aufwand	Ertrag	Aufwand	Ertrag	Aufwand	Ertrag
3170.01	Spesenentschädigungen	63.00		550.00			
4260.01	Rückerstattungen Dritter		513.90				5'991.35
4290.01	Übrige Entgelte		39'766.40				152'294.70
7907	Regionalkonferenzen	37'504.45		38'300.00		37'356.45	
3634.01	Beiträge an öffentliche Unternehmungen	37'504.45		38'300.00		37'356.45	
8	Volkswirtschaft	37'725.75	224'526.21	26'100.00	217'500.00	10'802.75	206'978.90
	Nettoertrag	186'800.46		191'400.00		196'176.15	
81	Landwirtschaft	3'578.55	329.50	6'500.00	500.00	3'561.40	308.00
	Nettoaufwand		3'249.05		6'000.00		3'253.40
811	Verwaltung, Vollzug und Kontrolle	3'248.55		6'000.00		3'260.40	
	Nettoaufwand		3'248.55		6'000.00		3'260.40
8110	Verwaltung, Vollzug und Kontrolle	3'248.55		6'000.00		3'260.40	
3000.01	Jahresentschädigungen	3'000.00					
3010.01	Löhne Verwaltungs- und Betriebspersonal			3'000.00		3'000.00	
3050.01	AG-Beiträge AHV, IV, EO, ALV	182.65		300.00		187.50	
3053.01	AG-Beiträge Unfallversicherung	4.70				11.90	
3054.01	AG-Beiträge Familienausgleichskasse	61.20				54.00	
3102.01	Drucksachen, Publikationen			100.00			
3130.01	Dienstleistungen Dritter, Porti, Telefon, etc.			2'000.00		7.00	
3910.01	Interne Verrechnung Dienstleistungen			600.00			
814	Produktionsverbesserungen Pflanzen	330.00	329.50	500.00	500.00	301.00	308.00
	Nettoaufwand		0.50				
	Nettoertrag					7.00	
8140	Landw.Produktionsverbesserungen Pflanzen	330.00	329.50	500.00	500.00	301.00	308.00
3010.01	Löhne Verwaltungs- und Betriebspersonal	322.50		500.00		301.00	
3053.01	AG-Beiträge Unfallversicherung	0.50					
3170.01	Spesenentschädigungen	7.00					
4611.01	Entschädigungen des Kantons		329.50		500.00		308.00
82	Forstwirtschaft	32'847.20	30'359.71	18'300.00	22'800.00	5'941.35	14'850.90
	Nettoaufwand		2'487.49				
	Nettoertrag			4'500.00		8'909.55	

Erfolgsrechnung

		Rechnung 2016		Budget 2016		Rechnung 2015	
		Aufwand	Ertrag	Aufwand	Ertrag	Aufwand	Ertrag
820	Forstwirtschaft	32'847.20	30'359.71	18'300.00	22'800.00	5'941.35	14'850.90
	Nettoaufwand		2'487.49				
	Nettoertrag			4'500.00		8'909.55	
8200	Forstwirtschaft	32'847.20	30'359.71	18'300.00	22'800.00	5'941.35	14'850.90
3130.01	Dienstleistungen Dritter, Porti, Telefon, etc.	31'394.75		17'900.00		5'598.90	
3130.02	Mitglieder- und Verbandsbeiträge	1'452.45		400.00		342.45	
4250.01	Verkaufserlöse		30'359.71		22'800.00		11'700.00
4500.01	Entnahme aus Spezialfinanzierung (FK)						3'150.90
87	Brennstoffe und Energie	1'300.00	193'837.00	1'300.00	194'200.00	1'300.00	191'820.00
	Nettoertrag	192'537.00		192'900.00		190'520.00	
871	Elektrizität	1'300.00	193'837.00	1'300.00	194'200.00	1'300.00	191'820.00
	Nettoertrag	192'537.00		192'900.00		190'520.00	
8710	Elektrizität allgemein	1'300.00	193'837.00	1'300.00	194'200.00	1'300.00	191'820.00
3130.02	Mitglieder- und Verbandsbeiträge	1'300.00		1'300.00		1'300.00	
4120.01	Konzessionen		193'837.00		194'200.00		191'820.00
9	Finanzen und Steuern	2'803'561.63	11'289'448.32	1'624'220.00	10'286'650.00	2'140'550.90	10'556'811.04
	Nettoertrag	8'485'886.69		8'662'430.00		8'416'260.14	
91	Steuern	94'370.90	10'430'643.77	65'000.00	9'129'000.00	92'301.80	9'183'119.50
	Nettoertrag	10'336'272.87		9'064'000.00		9'090'817.70	
910	Steuern	94'370.90	10'430'643.77	65'000.00	9'129'000.00	92'301.80	9'183'119.50
	Nettoertrag	10'336'272.87		9'064'000.00		9'090'817.70	
9100	Allgemeine Gemeindesteuern	89'841.55	8'465'815.77	65'000.00	7'929'500.00	88'040.65	7'928'183.00
3180.01	Wertberichtigung Forderungen / Steuerguthaben					1'000.00	
3181.01	Forderungsverluste Steuern / Abgaben	89'841.55		65'000.00		87'040.65	
4000.01	Einkommenssteuern natürliche Personen		7'247'881.30		6'800'000.00		6'860'501.70
4000.20	Nachsteuern und Bussen Einkommenssteuern		19'113.15				7'955.95
4000.40	Aktive Steuerauscheidung Einkommen natürliche Personen		151'456.65		124'000.00		124'803.90
4000.50	Passive Steuerauscheidung Einkommen natürliche Personen		-137'026.85		-98'000.00		-119'134.80
4000.60	Pauschale Steueranrechnung natürliche Personen		-3'606.80		1'000.00		-1'590.40
4001.01	Vermögenssteuern natürliche Personen		587'582.75		577'000.00		587'057.15
4001.40	Aktive Steuerauscheidung Vermögen natürliche Personen		55'285.35		46'000.00		45'124.85

Erfolgsrechnung

		Rechnung 2016		Budget 2016		Rechnung 2015	
		Aufwand	Ertrag	Aufwand	Ertrag	Aufwand	Ertrag
4001.50	Passive Steuerauscheidung Vermögen natürlich Personen		-26'329.90		-31'000.00		-45'637.35
4002.01	Quellensteuern		139'012.50		110'000.00		123'248.65
4002.10	Quellensteuern aus BGSA		1'253.17		1'000.00		
4010.01	Gewinnsteuern juristische Personen		284'364.05		250'000.00		208'831.55
4010.40	Aktive Steuerauscheidung Gewinn juristische Personen		129'724.55		128'000.00		145'575.15
4010.50	Passive Steuerauscheidung Gewinn juristische Personen		-41'480.75		-30'000.00		-36'809.45
4011.01	Kapitalsteuern juristische Personen		27'599.35		20'000.00		13'454.45
4011.40	Aktive Steuerauscheidung Kapital juristische Personen		6'185.05		9'500.00		1'398.20
4011.50	Passive Steuerauscheidung Kapital juristische Personen		-400.15		-1'000.00		-1'060.15
4019.01	Holdingsteuern		2'082.40		3'000.00		2'250.50
4029.01	Eingang abgeschriebene Steuern		23'119.95		20'000.00		12'213.10
9101	Sondersteuern	4'185.55	1'108'942.75		345'000.00	3'511.35	393'261.30
3181.01	Forderungsverluste Steuern / Abgaben	4'185.55				3'511.35	
4000.20	Nachsteuern und Bussen Einkommenssteuern				15'000.00		
4000.80	Lotteriegewinnsteuer						550.00
4022.01	Grundstückgewinnsteuern		946'984.10		210'000.00		186'851.10
4022.10	Sonderveranlagungen		161'337.85		120'000.00		204'727.15
4029.01	Eingang abgeschriebene Steuern		620.80				1'133.05
9102	Liegenschaftssteuern	343.80	840'885.25		840'000.00	749.80	847'375.20
3181.02	Forderungsverluste Liegenschaftssteuern	343.80				749.80	
4021.01	Liegenschaftssteuern		840'885.25		840'000.00		847'375.20
9103	Hundetaxe		15'000.00		14'500.00		14'300.00
4033.01	Hundetaxen		15'000.00		14'500.00		14'300.00
93	Finanz- und Lastenausgleich	780'086.00	607'559.00	777'000.00	599'200.00	784'486.00	636'488.00
	Nettoaufwand		172'527.00		177'800.00		147'998.00
930	Finanz- und Lastenausgleich	780'086.00	607'559.00	777'000.00	599'200.00	784'486.00	636'488.00
	Nettoaufwand		172'527.00		177'800.00		147'998.00
9300	Finanz- und Lastenausgleich	780'086.00	607'559.00	777'000.00	599'200.00	784'486.00	636'488.00
3621.60	Lastenausgleichsbeiträge an Kanton	780'086.00		777'000.00		784'486.00	
4621.60	Soziodemografischer Zuschuss		41'273.00		38'200.00		37'400.00
4622.70	Disparitätenabbau		566'286.00		561'000.00		599'088.00
95	Ertragsanteile, übrige		8'734.30				11'869.25
	Nettoertrag	8'734.30				11'869.25	

Erfolgsrechnung

		Rechnung 2016		Budget 2016		Rechnung 2015	
		Aufwand	Ertrag	Aufwand	Ertrag	Aufwand	Ertrag
950	Ertragsanteile, übrige		8'734.30				11'869.25
	Nettoertrag	8'734.30				11'869.25	
9500	Ertragsanteile, übrige		8'734.30				11'869.25
4024.01	Erbschafts- und Schenkungssteuern		8'734.30				11'869.25
96	Vermögens- und Schuldenverwaltung	288'402.10	240'905.05	305'110.00	195'740.00	449'148.30	205'870.25
	Nettoaufwand		47'497.05		109'370.00		243'278.05
961	Zinsen	169'461.30	84'101.45	193'000.00	60'500.00	196'308.60	59'210.95
	Nettoaufwand		85'359.85		132'500.00		137'097.65
9610	Zinsen	169'461.30	84'101.45	193'000.00	60'500.00	196'308.60	59'210.95
3181.04	Abschreibungen (Verzugszinse)	3'205.20				4'166.15	
3400.01	Verzinsung laufende Verbindlichkeiten	62.40		5'000.00		305.00	
3406.01	Verzinsung langfristige Finanzverbindlichkeiten	119'453.35		125'000.00		124'600.00	
3409.01	Verzinsung Sonderrechnungen	1'503.00		2'500.00		3'027.00	
3409.02	Verzinsung Spezialfinanzierungen	22'447.00		30'500.00		41'818.00	
3499.01	Vergütungszinse	22'790.35		30'000.00		22'392.45	
4400.01	Zinse auf flüssigen Mitteln		664.85		1'500.00		1'160.30
4401.01	Verzugszinse		61'240.60		45'000.00		47'893.65
4440.01	Marktwertanpassung Wertschriften FV		3'323.00				
4940.01	Verrechnete Zinsen		18'873.00		14'000.00		10'157.00
963	Liegenschaften des Finanzvermögens	118'690.80	156'803.60	106'610.00	135'240.00	249'589.70	146'659.30
	Nettoaufwand						102'930.40
	Nettoertrag	38'112.80		28'630.00			
9630	Liegenschaften des Finanzvermögens	118'690.80	156'803.60	106'610.00	135'240.00	249'589.70	146'659.30
3000.01	Jahresentschädigungen	400.00					
3010.01	Löhne Verwaltungs- und Betriebspersonal					400.00	
3050.01	AG-Beiträge AHV, IV, EO, ALV	25.30				25.00	
3053.01	AG-Beiträge Unfallversicherung	5.50					
3054.01	AG-Beiträge Familienausgleichskasse	7.20				9.85	
3055.01	AG-Beiträge Krankentaggeldversicherung	1.25					
3102.01	Drucksachen, Publikationen	129.60		130.00		129.60	
3411.01	Realisierte Verluste auf Gebäuden des Finanzvermögens					149'668.40	
3430.01	Baulicher Unterhalt Liegenschaften FV	22'752.95		8'500.00		8'933.40	
3431.01	Nicht baulicher Unterhalt Liegenschaften FV	3'991.50		1'810.00		9'005.20	

Erfolgsrechnung

		Rechnung 2016		Budget 2016		Rechnung 2015	
		Aufwand	Ertrag	Aufwand	Ertrag	Aufwand	Ertrag
3439.01	Übriger Liegenschaftsaufwand FV	31'931.50		40'470.00		32'738.25	
3510.01	Einlage in Spezialfinanzierung			40'000.00		36'600.00	
3893.01	Einlagen in SF Vorfinanzierung EK	36'000.00					
3910.01	Interne Verrechnung Dienstleistungen	4'573.00		1'700.00		1'923.00	
3940.01	Interne Verrechnung kalk. Zinse und Finanzaufwand	18'873.00		14'000.00		10'157.00	
4430.01	Mieteinnahmen		102'971.90		99'340.00		106'409.70
4430.02	Pachtzinse		23'337.85		23'400.00		23'524.45
4430.04	Baurechtszinse		3'500.00				3'500.00
4439.01	Übriger Ertrag Liegenschaften FV		480.00		400.00		2'337.95
4510.01	Entnahme aus Spezialfinanzierung				8'500.00		7'287.20
4612.90	Interne Verrechnung Aufwand Spezialfinanzierung		3'600.00				
4893.01	Entnahme aus Vorfinanzierung EK		22'913.85				
4920.01	Interne Verrechnung von Mieten, Benützungsgebühren				3'600.00		3'600.00
969	Finanzvermögen	250.00		5'500.00		3'250.00	
	Nettoaufwand		250.00		5'500.00		3'250.00
9690	Finanzvermögen	250.00		5'500.00		3'250.00	
3180.01	Wertberichtigung Forderungen / Steuerguthaben					3'000.00	
3181.01	Forderungsverluste Steuern / Abgaben					250.00	
3181.05	Forderungsverluste (Guthaben)	250.00		5'500.00			
97	Rückverteilungen		1'606.20		1'000.00		1'045.05
	Nettoertrag	1'606.20		1'000.00		1'045.05	
971	Rückverteilungen aus CO2-Abgabe		1'606.20		1'000.00		1'045.05
	Nettoertrag	1'606.20		1'000.00		1'045.05	
9710	Rückverteilung aus CO2-Abgabe		1'606.20		1'000.00		1'045.05
4699.01	Rückvergütung aus CO2-Abgabe		1'606.20		1'000.00		1'045.05
99	Nicht aufgeteilte Posten	1'640'702.63		477'110.00	361'710.00	814'614.80	518'418.99
	Nettoaufwand		1'640'702.63		115'400.00		296'195.81
990	Nicht aufgeteilte Posten	948'719.98		477'110.00		814'614.80	
	Nettoaufwand		948'719.98		477'110.00		814'614.80
9900	Nicht aufgeteilte Posten	536'771.95		477'110.00			
3300.10	Planmässige Abschreibungen Strassen VV			5'500.00			
3300.40	Planmässige Abschreibungen Hochbauten VV	46'320.95		48'000.00			

Erfolgsrechnung

		Rechnung 2016		Budget 2016		Rechnung 2015	
		Aufwand	Ertrag	Aufwand	Ertrag	Aufwand	Ertrag
3300.90	Planmässige Abschreibungen übrige Sachanlagen VV			423'610.00			
3894.01	Zusätzliche Abschreibungen	490'451.00					
9901	Abschreibung bestehendes Verwaltungsvermögen	411'948.03				814'614.80	
3300.10	Planmässige Abschreibungen Strassen VV					330'303.00	
3300.20	Planmässige Abschreibungen Wasserbau VV					1'857.00	
3300.30	Planmässige Abschreibungen übrige Tiefbauten					3'896.00	
3300.40	Planmässige Abschreibungen Hochbauten VV					413'852.00	
3300.60	Planmässige Abschreibungen Mobilien VV					13'390.00	
3300.90	Planmässige Abschreibungen übrige Sachanlagen VV	411'948.03					
3320.90	Planmässige Abschreibungen immaterielle Anlagen					51'316.80	
999	Abschluss	691'982.65			361'710.00		518'418.99
	Nettoaufwand		691'982.65				
	Nettoertrag			361'710.00		518'418.99	
9990	Abschluss	691'982.65			361'710.00		518'418.99
9000.01	Ertragsüberschuss	691'982.65					
9001.01	Aufwandüberschuss				361'710.00		518'418.99

Erfolgsrechnung

		Rechnung 2016		Budget 2016		Rechnung 2015	
		Aufwand	Ertrag	Aufwand	Ertrag	Aufwand	Ertrag
3	Erfolgsrechnung	15'995'734.57	15'995'734.57	14'935'900.00	14'935'900.00	14'956'674.17	14'956'674.17
3	Aufwand	14'912'915.12		14'846'730.00		14'889'212.32	
30	Personalaufwand	1'716'952.00		1'687'970.00		1'705'486.40	
300	Behörden und Kommissionen	129'760.00		117'770.00		137'708.75	
3000	Löhne, Tag- und Sitzungsgelder an Behörden und Kom..	129'760.00		117'770.00		137'708.75	
3000.01	Jahresentschädigungen	71'350.00		69'450.00		65'350.00	
3000.02	Tag- und Sitzungsgelder	53'990.00		46'140.00		67'548.75	
3000.03	Löhne, Tag- und Sitzungsgelder Arbeitsgruppen	4'420.00		2'180.00		4'810.00	
301	Löhne des Verwaltungs- und Betriebspersonals	1'353'165.35		1'341'200.00		1'325'277.55	
3010	Löhne des Verwaltungs- und Betriebspersonals	1'353'165.35		1'341'200.00		1'325'277.55	
3010.01	Löhne Verwaltungs- und Betriebspersonal	1'340'692.50		1'323'500.00		1'334'153.15	
3010.09	Taggelder, EO, Rückerstattungen	-3'263.35				-24'861.95	
3010.30	Löhne Verwaltungs- und Betriebspersonal	15'736.20		17'700.00		15'986.35	
305	Arbeitgeberbeiträge	212'326.30		206'300.00		211'501.25	
3050	AG-Beitr.AHV,IV,EO,ALV,Verwaltungskosten	87'809.05		88'550.00		85'402.45	
3050.01	AG-Beiträge AHV, IV, EO, ALV	86'813.00		87'850.00		84'387.45	
3050.30	AG-Beiträge AHV, IV, EO, ALV	996.05		700.00		1'015.00	
3052	AG-Beiträge an Pensionskassen	87'786.55		84'200.00		86'459.65	
3052.01	AG-Beiträge Pensionskasse	87'786.55		84'200.00		86'459.65	
3053	AG-Beiträge an Unfallversicherungen	7'299.10		7'450.00		10'797.35	
3053.01	AG-Beiträge Unfallversicherung	7'121.05		7'200.00		10'575.50	
3053.30	AG-Beiträge Unfallversicherung	178.05		250.00		221.85	
3054	AG-Beiträge an Familienausgleichskasse	24'982.70		21'600.00		24'288.20	
3054.01	AG-Beiträge Familienausgleichskasse	24'699.40		21'600.00		23'999.55	
3054.30	AG-Beiträge Familienausgleichskasse	283.30				288.65	
3055	AG-Beiträge an Krankentaggeldvers.	4'448.90		4'500.00		4'553.60	
3055.01	AG-Beiträge Krankentaggeldversicherung	4'411.50		4'500.00		4'499.55	

Erfolgsrechnung

		Rechnung 2016		Budget 2016		Rechnung 2015	
		Aufwand	Ertrag	Aufwand	Ertrag	Aufwand	Ertrag
3055.30	AG-Beiträge Krankentaggeldversicherung	37.40				54.05	
309	Übriger Personalaufwand	21'700.35		22'700.00		30'998.85	
3090	Aus- und Weiterbildung des Personals	12'535.40		16'500.00		11'790.50	
3090.01	Aus- und Weiterbildungskosten	12'535.40		16'500.00		11'790.50	
3091	Personalwerbung	3'001.85				12'649.20	
3091.01	Personalwerbung	3'001.85				12'649.20	
3099	Übriger Personalaufwand	6'163.10		6'200.00		6'559.15	
3099.01	Übriger Personalaufwand	6'163.10		6'200.00		6'559.15	
31	Sach- und übriger Betriebsaufwand	2'416'889.48		2'110'460.00		2'380'052.41	
310	Material- und Warenaufwand	160'542.90		170'730.00		192'921.40	
3100	Büromaterial	13'026.00		9'800.00		5'355.65	
3100.01	Büromaterial	12'192.80		9'800.00		5'355.65	
3100.30	Büromaterial	833.20					
3101	Betriebs-, Verbrauchsmaterial	111'755.65		125'200.00		116'366.80	
3101.01	Betriebs- und Verbrauchsmaterial	111'755.65		125'200.00		116'366.80	
3102	Drucksachen, Publikationen	35'761.25		35'730.00		71'198.95	
3102.01	Drucksachen, Publikationen	34'904.35		32'730.00		68'406.70	
3102.30	Drucksachen, Publikationen	856.90		3'000.00		2'792.25	
311	Nicht aktivierbare Anlagen	61'956.85		64'700.00		83'023.20	
3110	Büromöbel und Geräte	1'200.00		1'600.00		5'000.00	
3110.01	Büromöbel und Geräte	1'200.00		1'600.00		5'000.00	
3111	Maschinen, Geräte und Fahrzeuge	38'607.25		45'900.00		34'997.50	
3111.01	Anschaffungen Mobilien, Maschinen, Fahrzeuge	33'515.55		42'900.00		32'451.65	
3111.30	Anschaffung Mobilien, Maschinen, Fahrzeuge	5'091.70		3'000.00		2'545.85	
3112	Kleider, Wäsche, Vorhänge	4'833.15		4'200.00		4'511.85	
3112.01	Dienstkleider	4'833.15		4'200.00		4'511.85	

Erfolgsrechnung

		Rechnung 2016		Budget 2016		Rechnung 2015	
		Aufwand	Ertrag	Aufwand	Ertrag	Aufwand	Ertrag
3113	Hardware					7'406.10	
3113.01	Anschaffung Hardware					7'406.10	
3118	Immateriellen Anlagen	17'316.45		13'000.00		22'826.30	
3118.01	Anschaffung Software (Lizenzen)	17'316.45		13'000.00		22'826.30	
3119	Übrige nicht aktivierbare Anlagen					8'281.45	
3119.01	Übrige nicht aktivierbare Anlagen					8'281.45	
312	Ver- und Entsorgung Liegenschaften Verwaltungsverm..	257'586.70		272'330.00		208'904.10	
3120	Ver- und Entsorgung Liegenschaften Verwaltungsverm..	257'586.70		272'330.00		208'904.10	
3120.01	Ver- und Entsorgung	255'082.85		269'730.00		206'351.00	
3120.20	Ver- und Entsorgung	205.80		700.00		418.65	
3120.30	Ver- und Entsorgung	2'298.05		1'900.00		2'134.45	
313	Dienstleistungen und Honorare	1'032'909.13		930'160.00		1'015'180.30	
3130	Dienstleistungen Dritter	591'360.53		570'740.00		553'373.20	
3130.01	Dienstleistungen Dritter, Porti, Telefon, etc.	128'073.58		115'700.00		101'071.00	
3130.02	Mitglieder- und Verbandsbeiträge	12'906.10		12'040.00		14'570.20	
3130.03	Gebühren Dritter, Einwohnerkontrolle	11'371.20		17'500.00		18'419.30	
3130.04	Gebühren Dritter, Baubewilligungen	17'393.80		20'000.00		17'513.45	
3130.05	Dienstleistungen Dritter Anlässe	9'620.30		10'000.00		10'137.80	
3130.06	Generalabonnemente	79'800.00		83'400.00		79'800.00	
3130.07	Bestattungskosten	714.55					
3130.08	Betriebskosten	2'470.30					
3130.30	Dienstleistungen Dritter, Porti, Telefon, etc.	2'377.50		3'300.00		2'357.75	
3130.31	Sammel- und Abfuhrkosten	134'452.35		134'300.00		136'142.70	
3130.32	Entsorgungsgebühren KEBAG	85'173.05		80'500.00		80'710.50	
3130.33	Entsorgung verschiedene Altstoffe	13'477.70		5'000.00		7'156.20	
3130.34	Grünabfuhr	83'670.00		76'000.00		72'996.40	
3130.35	Dienstleistungen Dritter, Gebühren					81.90	
3130.36	Entsorgungsgebühren GZM	9'860.10		13'000.00		12'416.00	
3131	Planungen und Projektierungen Dritter	37'090.85					
3131.01	Planungen und Projektierungen	25'627.00					
3131.10	Planungen und Projektierungen WV	4'367.15					
3131.20	Planungen und Projektierungen Abw	7'096.70					

Erfolgsrechnung

		Rechnung 2016		Budget 2016		Rechnung 2015	
		Aufwand	Ertrag	Aufwand	Ertrag	Aufwand	Ertrag
3132	Honor.ext.Berater,Gutachter,Fachexp.etc.	288'148.20		248'080.00		382'796.50	
3132.01	Honorare externer Berater, Fachexperten	79'985.00		97'480.00		147'644.70	
3132.05	Honorare Abteilung Finanzen	104'128.25		90'600.00		106'090.40	
3132.20	Honorare externe Berater, Fachexperten	104'034.95		60'000.00		129'061.40	
3133	Informatik-Nutzungsaufwand	64'277.65		50'000.00		27'344.30	
3133.01	Informatik Nutzungsaufwand	64'277.65		50'000.00		27'344.30	
3134	Sachversicherungsprämien	44'290.10		54'200.00		44'060.50	
3134.01	Sachversicherungsprämien	43'922.40		54'100.00		43'724.05	
3134.20	Versicherungsprämien	91.05		100.00		75.55	
3134.30	Versicherungsprämien	276.65				260.90	
3137	Steuern und Abgaben	7'741.80		7'140.00		7'605.80	
3137.01	Steuern und Abgaben	7'741.80		7'140.00		7'605.80	
314	Baulicher Unterhalt und betrieblicher Unterhalt	608'617.50		385'310.00		466'576.20	
3140	Unterhalt an Grundstücken	89'363.75		31'150.00		25'176.15	
3140.01	Unterhalt Grundstücke	89'059.55		31'150.00		25'176.15	
3140.02	Grabunterhalt Spezialfinanzierung	304.20					
3141	Unterhalt Strassen/Verkehrswege	167'455.70		171'100.00		212'131.35	
3141.01	Unterhalt Strassen / Verkehrswege	167'455.70		171'100.00		212'131.35	
3142	Unterhalt Wasserbau	113'984.30		36'000.00		52'824.80	
3142.01	Unterhalt Wasserbau	113'984.30		36'000.00		52'824.80	
3143	Unterhalt übrige Tiefbauten	88'248.30		31'000.00		53'759.00	
3143.10	Netzunterhalt Wasserversorgung	25'329.50		13'000.00		26'940.35	
3143.20	Netzunterhalt Abwasserentsorgung	49'579.85		5'000.00		20'342.15	
3143.21	Unterhalt Regenklärbecken	13'338.95		13'000.00		6'476.50	
3144	Unterhalt Hochbauten, Gebäude	149'565.45		116'060.00		122'684.90	
3144.01	Unterhalt Hochbauten, Gebäude	149'565.45		116'060.00		122'484.90	
3144.30	Unterhalt Hohbauten, Gebäude					200.00	
315	Unterhalt Mobilien und immaterielle Anlagen	140'355.50		149'450.00		191'438.90	
3150	Unterhalt Büromöbel und Geräte	1'984.05		3'000.00		75.60	

Erfolgsrechnung

		Rechnung 2016		Budget 2016		Rechnung 2015	
		Aufwand	Ertrag	Aufwand	Ertrag	Aufwand	Ertrag
3150.01	Unterhalt Büromöbel und Geräte	1'984.05		3'000.00		75.60	
3151	Unterh.App.,Masch.,Geräte,Fahrz.,Werkz.	103'532.95		95'450.00		125'935.60	
3151.01	Unterhalt Maschinen, Geräte Fahrzeuge, Werkzeuge	100'282.75		94'950.00		124'744.35	
3151.30	Unterhalt Maschinen, Geräte, Fahrzeuge, Werkzeuge	3'250.20		500.00		1'191.25	
3153	Informatik-Unterhalt (Hardware)	890.00		1'500.00		523.40	
3153.01	Unterhalt Hardware	890.00		1'500.00		523.40	
3158	Unterhalt immaterielle Anlagen	33'948.50		49'500.00		64'904.30	
3158.01	Unterhalt Software / Website	33'948.50		49'500.00		64'904.30	
316	Mieten, Leasing, Pachten, Benützungsggebühren	27'217.65		25'000.00		63'623.40	
3160	Miete und Pacht Liegenschaften	22'862.85		23'200.00		59'840.00	
3160.01	Miete und Pacht Liegenschaften	21'362.85		21'700.00		58'340.00	
3160.30	Miete und Pacht Liegenschaften	1'500.00		1'500.00		1'500.00	
3162	Raten für operatives Leasing	4'354.80		1'800.00		3'783.40	
3162.01	Raten für operatives Leasing	4'354.80		1'800.00		3'783.40	
317	Spesenentschädigungen	5'185.00		9'180.00		14'257.70	
3170	Reisekosten und Spesen	5'185.00		9'180.00		14'257.70	
3170.01	Spesenentschädigungen	5'185.00		9'150.00		14'227.70	
3170.10	Spesenentschädigungen			30.00		30.00	
318	Wertberichtigungen auf Forderungen	102'773.00		77'000.00		107'360.31	
3180	Wertberichtigungen auf Forderungen					4'000.00	
3180.01	Wertberichtigung Forderungen / Steuerguthaben					4'000.00	
3181	Tatsächliche Forderungsverluste	102'773.00		77'000.00		103'360.31	
3181.01	Forderungsverluste Steuern / Abgaben	97'515.25		69'000.00		95'648.95	
3181.02	Forderungsverluste Liegenschaftssteuern	343.80				749.80	
3181.04	Abschreibungen (Verzugszinse)	3'205.20				4'166.15	
3181.05	Forderungsverluste (Guthaben)	366.50		5'500.00		12.00	
3181.20	Verluste auf Forderungen Abwasser					350.65	
3181.30	Forderungsverluste	1'342.25		2'500.00		2'432.76	

Erfolgsrechnung

		Rechnung 2016		Budget 2016		Rechnung 2015	
		Aufwand	Ertrag	Aufwand	Ertrag	Aufwand	Ertrag
319	Verschiedener Betriebsaufwand	19'745.25		26'600.00		36'766.90	
3199	Übriger Betriebsaufwand	19'745.25		26'600.00		36'766.90	
3199.10	Übriger Betriebsaufwand	274.90					
3199.20	Übriger Betriebsaufwand	2'035.20		2'000.00		2'024.05	
3199.30	Übriger Betriebsaufwand					118.25	
3199.99	Gemeinderatskredit	17'435.15		24'600.00		34'624.60	
33	Abschreibungen Verwaltungsvermögen	462'071.43		486'210.00		900'329.70	
330	Sachanlagen VV	462'071.43		486'210.00		849'012.90	
3300	Planm.Abschreibungen Sachanlagen	462'071.43		486'210.00		849'012.90	
3300.10	Planmässige Abschreibungen Strassen VV			5'500.00		330'303.00	
3300.20	Planmässige Abschreibungen Wasserbau VV					1'857.00	
3300.30	Planmässige Abschreibungen übrige Tiefbauten					3'896.00	
3300.31	Planmässige Abschreibungen übrige Tiefbauten VV	1'040.85		3'600.00		21'277.70	
3300.32	Planmässige Abschreibungen übrige Tiefbauten VV	1'110.40		1'000.00			
3300.34	Planmässige Abschreibungen Hochbauten			2'500.00			
3300.40	Planmässige Abschreibungen Hochbauten VV	46'320.95		48'000.00		413'852.00	
3300.43	Planmässige Abschreibungen					2'936.00	
3300.60	Planmässige Abschreibungen Mobilien VV					59'120.30	
3300.63	Planmässige Abschreibungen Mobiliar					15'770.90	
3300.90	Planmässige Abschreibungen übrige Sachanlagen VV	411'948.03		425'610.00			
3300.93	Planmässige Abschreibungen Abfallentsorgung	1'651.20					
332	Abschreibungen immaterielle Anlagen					51'316.80	
3320	Planm.Abschreibungen immat.Anlagen					51'316.80	
3320.90	Planmässige Abschreibungen immaterielle Anlagen					51'316.80	
34	Finanzaufwand	224'932.05		243'780.00		392'487.70	
340	Zinsaufwand	143'465.75		163'000.00		169'750.00	
3400	Verzinsung laufende Verbindlichkeiten	62.40		5'000.00		305.00	
3400.01	Verzinsung laufende Verbindlichkeiten	62.40		5'000.00		305.00	
3406	Verzins.langfr.Finanzverbindlichkeiten	119'453.35		125'000.00		124'600.00	
3406.01	Verzinsung langfristige Finanzverbindlichkeiten	119'453.35		125'000.00		124'600.00	

Erfolgsrechnung

		Rechnung 2016		Budget 2016		Rechnung 2015	
		Aufwand	Ertrag	Aufwand	Ertrag	Aufwand	Ertrag
3409	Übrige Passivzinsen	23'950.00		33'000.00		44'845.00	
3409.01	Verzinsung Sonderrechnungen	1'503.00		2'500.00		3'027.00	
3409.02	Verzinsung Spezialfinanzierungen	22'447.00		30'500.00		41'818.00	
341	Realisierte Kursverluste					149'668.40	
3411	Realisierte Verluste auf Sachanlagen FV					149'668.40	
3411.01	Realisierte Verluste auf Gebäuden des Finanzvermögens					149'668.40	
343	Liegenschaftsaufwand Finanzvermögen	58'675.95		50'780.00		50'676.85	
3430	Baulicher Unterhalt Liegenschaften FV	22'752.95		8'500.00		8'933.40	
3430.01	Baulicher Unterhalt Liegenschaften FV	22'752.95		8'500.00		8'933.40	
3431	Nicht baul.Unterhalt Liegenschaften FV	3'991.50		1'810.00		9'005.20	
3431.01	Nicht baulicher Unterhalt Liegenschaften FV	3'991.50		1'810.00		9'005.20	
3439	Übriger Liegenschaftsaufwand FV	31'931.50		40'470.00		32'738.25	
3439.01	Übriger Liegenschaftsaufwand FV	31'931.50		40'470.00		32'738.25	
349	Verschiedener Finanzaufwand	22'790.35		30'000.00		22'392.45	
3499	Übriger Finanzaufwand	22'790.35		30'000.00		22'392.45	
3499.01	Vergütungszinse	22'790.35		30'000.00		22'392.45	
35	Einlagen in Fonds und Spezialfinanzierungen	591'624.60		1'353'600.00		610'651.58	
350	Einlagen in Fonds u.Spez.fin.im FK	20'706.90					
3500	Einlagen in Spezialfinanzierungen FK	20'706.90					
3500.01	Einlage in Spezialfinanzierung	20'706.90					
351	Einlagen in Fonds u.Spez.fin.im EK	570'917.70		1'353'600.00		610'651.58	
3510	Einlagen in Spezialfinanzierungen EK	570'917.70		1'353'600.00		610'651.58	
3510.01	Einlage in Spezialfinanzierung			40'000.00		41'051.58	
3510.11	Einlagen Werterhalt (gem. Tabellen)	42'659.00		188'300.00		188'300.00	
3510.12	Einlage Werterhalt (gem. Tabellen)	131'894.00		381'300.00		381'300.00	
3510.51	Einlage Werterhalt (aus Anschlussgebühren)	146'370.00		248'000.00			

Erfolgsrechnung

		Rechnung 2016		Budget 2016		Rechnung 2015	
		Aufwand	Ertrag	Aufwand	Ertrag	Aufwand	Ertrag
3510.52	Einlage Werterhalt (aus Anschlussgebühren)	249'994.70		496'000.00			
36	Transferaufwand	8'748'120.56		8'739'710.00		8'692'208.03	
361	Entschädigungen an Gemeinwesen	6'238'301.34		6'280'390.00		6'245'436.26	
3611	Entschädigungen an Kantone u. Konkordate	2'203'070.90		2'122'000.00		2'107'656.00	
3611.01	Entschädigungen an Kanton	2'203'070.90		2'122'000.00		2'107'656.00	
3612	Entsch.an Gde. und Gde.verbände	4'035'230.44		4'158'390.00		4'137'780.26	
3612.01	Entschädigungen an Gemeinden und -verbände	3'540'482.89		3'657'090.00		3'613'074.81	
3612.02	Beitrag Musikschule	130'200.20		100'000.00		97'944.15	
3612.03	Gemeindeanteile Kindertagesstätten	3'988.45		10'000.00		11'598.45	
3612.20	Entschädigungen ZASE	271'813.45		313'600.00		337'823.85	
3612.91	Interne Verrechnung Aufwand Spezialfinanzierungen	10'168.00		9'900.00		9'700.00	
3612.92	Interne Verrechnung Aufwand Spezialfinanzierungen	38'790.00		38'000.00		38'000.00	
3612.93	Interne Verrechnung Aufwand Spezialfinanzierungen	39'787.45		29'800.00		29'639.00	
362	Finanz- und Lastenausgleich	780'086.00		777'000.00		784'486.00	
3621	Finanz- und Lastenausgleich an Kanton	780'086.00		777'000.00		784'486.00	
3621.60	Lastenausgleichsbeiträge an Kanton	780'086.00		777'000.00		784'486.00	
363	Beiträge an Gemeinwesen und Dritte	1'729'733.22		1'682'320.00		1'662'285.77	
3631	Beiträge an Kantone und Konkordate	1'258'828.40		1'293'000.00		1'198'012.80	
3631.60	Beiträge an Kanton	1'212'925.00		1'245'000.00		1'154'276.00	
3631.62	Abwasserfonds	45'903.40		48'000.00		43'736.80	
3632	Beiträge an Gemeinden und Gde.verbände	24'919.20		29'000.00		24'299.95	
3632.01	Betriebsbeiträge an Gemeinden	24'919.20		29'000.00		24'299.95	
3634	Beiträge an öffentliche Unternehmungen	37'504.45		38'300.00		37'356.45	
3634.01	Beiträge an öffentliche Unternehmungen	37'504.45		38'300.00		37'356.45	
3635	Beiträge an private Unternehmungen	10'176.90		12'000.00		7'747.30	
3635.01	Beiträge an private Institutionen	10'176.90		12'000.00		7'747.30	
3636	Beitr.an priv.Organisat.o.Erwerbszweck	375'648.52		307'800.00		340'038.82	
3636.01	Beiträge an private Organisationen	67'732.50		62'880.00		106'669.65	

Erfolgsrechnung

		Rechnung 2016		Budget 2016		Rechnung 2015	
		Aufwand	Ertrag	Aufwand	Ertrag	Aufwand	Ertrag
3636.02	Beitrag Ferienheim Fraubrunnen	25'278.00		25'000.00		25'260.00	
3636.03	Beitrag Jugendarbeit	13'900.00		13'920.00		13'900.00	
3636.04	Beitrag Ferienversorgung	5'000.00		6'000.00		5'500.00	
3636.05	Beitrag Kita Chutz	263'738.02		200'000.00		188'709.17	
3637	Beiträge an private Haushalte	22'655.75		2'220.00		54'830.45	
3637.01	Beiträge an Private	6'000.75		2'220.00		54'830.45	
3637.03	Beiträge an private Schutzräume	16'655.00					
38	Ausserordentlicher Aufwand	526'451.00					
389	Einlagen in das Eigenkapital	526'451.00					
3893	Einlagen in Vorfinanzierungen des EK	36'000.00					
3893.01	Einlagen in SF Vorfinanzierung EK	36'000.00					
3894	Zusätzliche Abschreibungen	490'451.00					
3894.01	Zusätzliche Abschreibungen	490'451.00					
39	Interne Verrechnungen	225'874.00		225'000.00		207'996.50	
391	Dienstleistungen	207'001.00		207'400.00		192'898.00	
3910	Int.Verr.von Dienstleistungen	207'001.00		207'400.00		192'898.00	
3910.01	Interne Verrechnung Dienstleistungen	207'001.00		204'200.00		190'698.00	
3910.33	Interne Verrechnung Dienstleistungen			3'200.00		2'200.00	
392	Pacht, Mieten, Benützungskosten			3'600.00		3'600.00	
3920	Int.Verr.von Pacht,Mieten,Benützungsk.			3'600.00		3'600.00	
3920.30	Verrechneter Aufwand Miete			3'600.00		3'600.00	
393	Betriebs- und Verwaltungskosten					1'341.50	
3930	Int. Verr. von Betriebs- u.Verwaltungsk.					1'341.50	
3930.30	Verrechneter Aufwand Miete					1'341.50	
394	Kalk.Zinsen und Finanzaufwand	18'873.00		14'000.00		10'157.00	
3940	Int.Verr.von kalk.Zinsen u.Finanzaufw.	18'873.00		14'000.00		10'157.00	

Erfolgsrechnung

		Rechnung 2016		Budget 2016		Rechnung 2015	
		Aufwand	Ertrag	Aufwand	Ertrag	Aufwand	Ertrag
3940.01	Interne Verrechnung kalk. Zinse und Finanzaufwand	18'873.00		14'000.00		10'157.00	
4	Ertrag		15'930'492.25		14'410'390.00		14'266'271.38
40	Fiskalertrag		10'439'378.07		9'129'000.00		9'194'988.75
400	Direkte Steuern natürliche Personen		8'034'621.32		7'545'000.00		7'582'879.65
4000	Einkommenssteuern natürliche Personen		7'277'817.45		6'842'000.00		6'873'086.35
4000.01	Einkommenssteuern natürliche Personen		7'247'881.30		6'800'000.00		6'860'501.70
4000.20	Nachsteuern und Bussen Einkommenssteuern		19'113.15		15'000.00		7'955.95
4000.40	Aktive Steuerauscheidung Einkommen natürliche Personen		151'456.65		124'000.00		124'803.90
4000.50	Passive Steuerauscheidung Einkommen natürliche Perso..		-137'026.85		-98'000.00		-119'134.80
4000.60	Pauschale Steueranrechnung natürliche Personen		-3'606.80		1'000.00		-1'590.40
4000.80	Lotteriegewinnsteuer						550.00
4001	Vermögenssteuern natürliche Personen		616'538.20		592'000.00		586'544.65
4001.01	Vermögenssteuern natürliche Personen		587'582.75		577'000.00		587'057.15
4001.40	Aktive Steuerauscheidung Vermögen natürliche Personen		55'285.35		46'000.00		45'124.85
4001.50	Passive Steuerauscheidung Vermögen natürlich Personen		-26'329.90		-31'000.00		-45'637.35
4002	Quellensteuern natürliche Personen		140'265.67		111'000.00		123'248.65
4002.01	Quellensteuern		139'012.50		110'000.00		123'248.65
4002.10	Quellensteuern aus BGSA		1'253.17		1'000.00		
401	Direkte Steuern juristische Personen		408'074.50		379'500.00		333'640.25
4010	Gewinnsteuern juristische Personen		372'607.85		348'000.00		317'597.25
4010.01	Gewinnsteuern juristische Personen		284'364.05		250'000.00		208'831.55
4010.40	Aktive Steuerauscheidung Gewinn juristische Personen		129'724.55		128'000.00		145'575.15
4010.50	Passive Steuerauscheidung Gewinn juristische Personen		-41'480.75		-30'000.00		-36'809.45
4011	Kapitalsteuern juristische Personen		33'384.25		28'500.00		13'792.50
4011.01	Kapitalsteuern juristische Personen		27'599.35		20'000.00		13'454.45
4011.40	Aktive Steuerauscheidung Kapital juristische Personen		6'185.05		9'500.00		1'398.20
4011.50	Passive Steuerauscheidung Kapital juristische Personen		-400.15		-1'000.00		-1'060.15
4019	Übrige direkte Steuern juristische Personen		2'082.40		3'000.00		2'250.50
4019.01	Holdingsteuern		2'082.40		3'000.00		2'250.50

Erfolgsrechnung

		Rechnung 2016		Budget 2016		Rechnung 2015	
		Aufwand	Ertrag	Aufwand	Ertrag	Aufwand	Ertrag
402	Übrige direkte Steuern		1'981'682.25		1'190'000.00		1'264'168.85
4021	Grundsteuern		840'885.25		840'000.00		847'375.20
4021.01	Liegenschaftssteuern		840'885.25		840'000.00		847'375.20
4022	Vermögensgewinnsteuern		1'108'321.95		330'000.00		391'578.25
4022.01	Grundstückgewinnsteuern		946'984.10		210'000.00		186'851.10
4022.10	Sonderveranlagungen		161'337.85		120'000.00		204'727.15
4024	Erbschafts- und Schenkungssteuern		8'734.30				11'869.25
4024.01	Erbschafts- und Schenkungssteuern		8'734.30				11'869.25
4029	Eingang abgeschriebene Steuern		23'740.75		20'000.00		13'346.15
4029.01	Eingang abgeschriebene Steuern		23'740.75		20'000.00		13'346.15
403	Besitz- und Aufwandsteuern		15'000.00		14'500.00		14'300.00
4033	Hundesteuer		15'000.00		14'500.00		14'300.00
4033.01	Hundetaxen		15'000.00		14'500.00		14'300.00
41	Regalien und Konzessionen		197'837.00		198'200.00		195'820.00
412	Konzessionen		197'837.00		198'200.00		195'820.00
4120	Konzessionen		197'837.00		198'200.00		195'820.00
4120.01	Konzessionen		197'837.00		198'200.00		195'820.00
42	Entgelte		2'444'775.94		2'510'450.00		2'067'452.50
420	Ersatzabgaben		179'038.80		171'000.00		177'215.60
4200	Ersatzabgaben		179'038.80		171'000.00		177'215.60
4200.01	Ersatzabgaben		179'038.80		171'000.00		177'215.60
421	Gebühren für Amtshandlungen		71'220.95		77'500.00		72'957.74
4210	Gebühren für Amtshandlungen		71'220.95		77'500.00		72'957.74
4210.02	Gebühren Einwohnerkontrolle		38'825.15		37'500.00		40'805.29
4210.03	Gebühren Baubewilligungen		32'395.80		40'000.00		32'152.45

Erfolgsrechnung

		Rechnung 2016		Budget 2016		Rechnung 2015	
		Aufwand	Ertrag	Aufwand	Ertrag	Aufwand	Ertrag
424	Benützungsgebühren u.Dienstleistungen		1'836'811.95		2'095'650.00		1'439'468.65
4240	Benützungsgebühren und Dienstleistungen		1'836'811.95		2'095'650.00		1'439'468.65
4240.01	Benützungsgebühren, Dienstleistungen		15'218.25		23'000.00		19'185.50
4240.02	Friedhof- und Bestattungsgebühren		32'340.00				
4240.03	Grabunterhalt Spezialfinanzierung		21'011.10				
4240.10	Grundgebühren		125'000.55		123'000.00		123'666.00
4240.11	Wasserverbrauch		162'904.15		155'000.00		156'852.20
4240.20	Kanalisationsgrundgebühren		255'983.00		260'000.00		257'107.60
4240.21	Kanalisationsbenützungsgebühren		453'923.45		415'000.00		430'989.90
4240.23	Regenwassergebühren		51'642.60		50'000.00		51'993.65
4240.31	Kehrichtgebühren gewichtsabhängig.		243'783.10		236'800.00		242'974.70
4240.32	Gebühren Grünabfuhr		55'887.15		57'000.00		49'912.15
4240.33	Entsorgungsgebühren Kadaver		22'753.90		31'850.00		28'663.75
4240.51	Anschlussgebühren		146'370.00		248'000.00		
4240.52	Anschlussgebühren		249'994.70		496'000.00		78'123.20
425	Erlös aus Verkäufen		119'235.29		110'800.00		108'308.91
4250	Verkäufe		119'235.29		110'800.00		108'308.91
4250.01	Verkaufserlöse		111'257.71		104'800.00		97'333.00
4250.30	Verkäufe Altstoffe		7'977.58		6'000.00		10'975.91
426	Rückerstattungen		197'352.55		55'500.00		115'906.90
4260	Rückerstattungen und Kostenbeteiligungen Dritter		197'352.55		55'500.00		115'906.90
4260.01	Rückerstattungen Dritter		189'845.50		55'500.00		64'893.95
4260.02	Rückerstattungen Alimenten		7'507.05				51'012.95
427	Bussen		1'350.00				1'300.00
4270	Bussen		1'350.00				1'300.00
4270.01	Bussen		1'350.00				1'300.00
429	Übrige Entgelte		39'766.40				152'294.70
4290	Übrige Entgelte		39'766.40				152'294.70
4290.01	Übrige Entgelte		39'766.40				152'294.70
43	Verschiedene Erträge		3'780.00				6'580.00

Erfolgsrechnung

		Rechnung 2016		Budget 2016		Rechnung 2015	
		Aufwand	Ertrag	Aufwand	Ertrag	Aufwand	Ertrag
431	Aktivierung Eigenleistungen		3'780.00				6'580.00
4311	Aktivierbare Eigenleistungen auf imm.Anlagen		3'780.00				3'150.00
4311.01	Aktivierbare Eigenleistungen auf immateriellen Anlagen		3'780.00				3'150.00
4312	Aktivierbare Projektierungskosten						3'430.00
4312.01	Aktivierbare Projektierungskosten						3'430.00
44	Finanzertrag		299'397.90		278'840.00		249'786.60
440	Zinsertrag		84'352.45		77'000.00		49'053.95
4400	Zinse auf flüssigen Mitteln		664.85		1'500.00		1'160.30
4400.01	Zinse auf flüssigen Mitteln		664.85		1'500.00		1'160.30
4401	Zinsen Forderungen und Kontokorrente		61'240.60		45'000.00		47'893.65
4401.01	Verzugszinse		61'240.60		45'000.00		47'893.65
4409	Übrige Zinsen von Finanzvermögen		22'447.00		30'500.00		
4409.90	Interne Verrechnung kalkulatorischer Zinsen SF		1'827.00		2'700.00		
4409.91	Interne Verrechnung kalkulatorischer Zinsen SF		3'781.00		4'300.00		
4409.92	Interne Verrechnung kalkulatorischer Zinsen SF		16'708.00		23'200.00		
4409.93	Interne Verrechnung kalkulatorischer Zinsen SF		131.00		300.00		
443	Liegenschaftsertrag FV		130'289.75		123'140.00		135'772.10
4430	Pacht- und Mietzinse Liegenschaften FV		129'809.75		122'740.00		133'434.15
4430.01	Mieteinnahmen		102'971.90		99'340.00		106'409.70
4430.02	Pachtzinse		23'337.85		23'400.00		23'524.45
4430.04	Baurechtszinse		3'500.00				3'500.00
4439	Übriger Liegenschaftsertrag FV		480.00		400.00		2'337.95
4439.01	Übriger Ertrag Liegenschaften FV		480.00		400.00		2'337.95
444	Wertberichtigungen Anlagen FV		3'323.00				
4440	Marktwertanpassungen Wertschriften		3'323.00				
4440.01	Marktwertanpassung Wertschriften FV		3'323.00				

Erfolgsrechnung

		Rechnung 2016		Budget 2016		Rechnung 2015	
		Aufwand	Ertrag	Aufwand	Ertrag	Aufwand	Ertrag
445	Finanzertrag a.Darlehen u.Beteil.VV		20'453.00		8'000.00		8'000.00
4451	Erträge aus Beteiligungen VV		20'453.00		8'000.00		8'000.00
4451.01	Erträge aus Beteiligungen VV		8'000.00		8'000.00		8'000.00
4451.02	Anzeigerverband, Gewinnausschüttung		12'453.00				
447	Liegenschaftsertrag VV		60'979.70		70'700.00		56'960.55
4470	Pacht- und Mietzinse Liegenschaften VV		26'708.45		28'000.00		27'506.80
4470.01	Pacht- und Mietzinse Liegenschaften VV		26'708.45		28'000.00		27'506.80
4472	Vergüt.für Benützungen Liegenschaften VV		34'271.25		42'700.00		29'453.75
4472.01	Vergütung für Benützung Liegenschaften VV		34'271.25		42'700.00		29'453.75
45	Entnahmen Fonds u.Spezialfinanzierungen		18'806.25		15'100.00		31'715.80
450	Entnahmen aus Fonds u.Spez.fin.FK		16'655.00				3'150.90
4500	Entnahmen aus Spezialfinanzierungen d.FK		16'655.00				3'150.90
4500.01	Entnahme aus Spezialfinanzierung (FK)		16'655.00				3'150.90
451	Entnahmen aus Fonds u.Spez.fin.EK		2'151.25		15'100.00		28'564.90
4510	Entnahmen aus Spezialfinanzierungen d.EK		2'151.25		15'100.00		28'564.90
4510.01	Entnahme aus Spezialfinanzierung				12'100.00		7'287.20
4510.10	Entnahme Werterhalt (SF WE)		1'040.85				21'277.70
4510.20	Entnahme Werterhalt (SF WE)		1'110.40		3'000.00		
46	Transferertrag		2'277'729.24		2'053'800.00		2'192'774.23
461	Entschädigungen von Gemeinwesen		1'484'494.54		1'345'400.00		1'329'742.48
4611	Entsch. von Kantonen u. Konkordaten		1'312'454.05		1'243'800.00		1'256'581.68
4611.01	Entschädigungen des Kantons		1'312'454.05		1'243'800.00		1'256'581.68
4612	Entsch.v.Gemeinden u.Gde.verbänden		172'040.49		101'600.00		73'160.80
4612.01	Entschädigungen von Gemeinden		79'520.24		23'900.00		71'783.90
4612.30	Entschädigungen von Gemeinden		3'774.80				1'376.90
4612.90	Interne Verrechnung Aufwand Spezialfinanzierung		85'166.00		77'700.00		
4612.93	Interne Verrechnung von Dienstleistungen		3'579.45				

Erfolgsrechnung

		Rechnung 2016		Budget 2016		Rechnung 2015	
		Aufwand	Ertrag	Aufwand	Ertrag	Aufwand	Ertrag
462	Finanz- und Lastenausgleich		607'559.00		599'200.00		636'488.00
4621	Finanz- u.Lastenausgl. v.Kantonen u.Konkordaten		41'273.00		38'200.00		37'400.00
4621.60	Soziodemografischer Zuschuss		41'273.00		38'200.00		37'400.00
4622	Finanz-u.Lastenausgl.v.Gde.u.Gde.verbänden		566'286.00		561'000.00		599'088.00
4622.70	Disparitätenabbau		566'286.00		561'000.00		599'088.00
463	Beiträge von Gemeinwesen und Dritten		184'069.50		108'200.00		225'498.70
4630	Beiträge vom Bund		128'360.50		80'000.00		126'533.10
4630.01	Beiträge vom Bund				80'000.00		
4630.02	Beiträge Bund / Militär		128'360.50				126'533.10
4631	Beiträge von Kantonen u. Konkordaten		55'709.00		28'200.00		98'965.60
4631.01	Beiträge Kanton (Betriebsbeiträge)		52'709.00		28'200.00		92'965.60
4631.10	Kantonsbeiträge		3'000.00				6'000.00
469	Übriger Transferertrag		1'606.20		1'000.00		1'045.05
4699	Rückverteilungen		1'606.20		1'000.00		1'045.05
4699.01	Rückvergütung aus CO2-Abgabe		1'606.20		1'000.00		1'045.05
48	Ausserordentlicher Ertrag		22'913.85				
489	Entnahmen aus dem Eigenkapital		22'913.85				
4893	Entnahmen aus Vorfinanzierungen des EK		22'913.85				
4893.01	Entnahme aus Vorfinanzierung EK		22'913.85				
49	Interne Verrechnungen		225'874.00		225'000.00		327'153.50
491	Dienstleistungen		207'001.00		207'400.00		270'237.00
4910	Int.Verr.von Dienstleistungen		207'001.00		207'400.00		270'237.00
4910.01	Interne Verrechnung von Dienstleistungen		207'001.00		207'400.00		270'237.00
492	Pacht, Mieten, Benützungskosten				3'600.00		3'600.00

Erfolgsrechnung

		Rechnung 2016		Budget 2016		Rechnung 2015	
		Aufwand	Ertrag	Aufwand	Ertrag	Aufwand	Ertrag
4920	Int.Verr.von Pacht, Mieten,Benützungsk.				3'600.00		3'600.00
4920.01	Interne Verrechnung von Mieten, Benützungsgebühren				3'600.00		3'600.00
493	Betriebs- und Verwaltungskosten						1'341.50
4930	Int.Verr.von Betriebs- u.Verwaltungsk.						1'341.50
4930.30	Interne Verrechnung Betriebskosten						1'341.50
494	Kalk. Zinsen und Finanzaufwand		18'873.00		14'000.00		51'975.00
4940	Int. Verr. v. kalk. Zinsen und Finanzaufwand		18'873.00		14'000.00		51'975.00
4940.01	Verrechnete Zinsen		18'873.00		14'000.00		13'804.00
4940.10	Verrechnete Zinsen						5'914.00
4940.20	Verrechnete Zinsen						31'678.00
4940.30	Verrechnete Zinsen						579.00
9	Abschlusskonten	1'082'819.45	65'242.32	89'170.00	525'510.00	67'461.85	690'402.79
90	Abschluss Erfolgsrechnung	1'082'819.45	65'242.32	89'170.00	525'510.00	67'461.85	690'402.79
900	Abschluss Erfolgsrechnung	1'082'819.45	65'242.32	89'170.00	525'510.00	67'461.85	690'402.79
9000	Ertragsüberschuss	691'982.65					
9000.01	Ertragsüberschuss	691'982.65					
9001	Aufwandüberschuss				361'710.00		518'418.99
9001.01	Aufwandüberschuss				361'710.00		518'418.99
9010	Abschluss SF und Fonds im EK, Ertragsüberschuss	390'836.80		89'170.00		67'461.85	
9010.00	Abschluss Fonds im EK, (Ertragsüberschuss)	65'615.95		18'100.00			
9010.10	Abschluss Fonds im EK, (Ertragsüberschuss)	211'887.15		71'070.00		67'461.85	
9010.20	Abschluss Fonds im EK (Ertragsüberschuss)	113'333.70					
9011	Abschluss SF und Fonds im EK, Aufwandüberschuss		65'242.32		163'800.00		171'983.80
9011.20	Abschluss Fonds im EK (Aufwandüberschuss)				113'500.00		109'717.25
9011.30	Abschluss Fond im EK (Aufwandüberschuss)		65'242.32		50'300.00		62'266.55

Investitionsrechnung

		Rechnung 2016		Budget 2016		Rechnung 2015	
		Ausgaben	Einnahmen	Ausgaben	Einnahmen	Ausgaben	Einnahmen
	INVESTITIONSRECHNUNG	1'366'726.22	1'366'726.22	1'791'000.00	1'791'000.00		
0	Allgemeine Verwaltung	1'174.50					
	Nettoausgaben		1'174.50				
02	Allgemeine Dienste	1'174.50					
	Nettoausgaben		1'174.50				
029	Verwaltungsliegenschaften	1'174.50					
	Nettoergebnis		1'174.50				
	Nettoausgaben		1'174.50				
290	Verwaltungsliegenschaften	1'174.50					
5040.01	Feuerwehrgebäude; Neubau - Projektierung	1'174.50					
2	Bildung	938'823.15		1'200'000.00			
	Nettoausgaben		938'823.15		1'200'000.00		
21	Obligatorische Schule	938'823.15		1'200'000.00			
	Nettoausgaben		938'823.15		1'200'000.00		
217	Schulliegenschaften	938'823.15		1'200'000.00			
	Nettoergebnis		938'823.15		1'200'000.00		
	Nettoausgaben		938'823.15		1'200'000.00		
2170	Schulliegenschaften	938'823.15		1'200'000.00			
5040.01	Gotthelfstrasse 15D, Doppelkindergarten - Neubau	918'179.15		1'200'000.00			
5040.04	Gotthelfstrasse, Ersatz Heizung - Projektierung	20'644.00					
3	Kultur, Sport und Freizeit, Kirche	8'722.40					
	Nettoausgaben		8'722.40				
34	Sport und Freizeit	8'722.40					
	Nettoausgaben		8'722.40				
342	Freizeit	8'722.40					

Investitionsrechnung

		Rechnung 2016		Budget 2016	Rechnung 2015		
		Ausgaben	Einnahmen	Ausgaben	Einnahmen	Ausgaben	Einnahmen
	Nettoergebnis		8'722.40				
	Nettoausgaben		8'722.40				
3420	Freizeit	8'722.40					
5040.01	Spiel- und Begegnungsplatz	8'722.40					
6	Verkehr und Nachrichtenübermittlung			220'000.00			
	Nettoausgaben					220'000.00	
61	Strassenverkehr			220'000.00			
	Nettoausgaben					220'000.00	
615	Gemeindestrassen			220'000.00			
	Nettoergebnis					220'000.00	
	Nettoausgaben					220'000.00	
6150	Gemeindestrassen			220'000.00			
5010.01	Wald-/Kieswerkstr. Strasse, Erneuerung Projekt			20'000.00			
5010.02	6. Etappe Sanierung Wasser / Abwasser			160'000.00			
5010.03	7. Etappe Sanierung Wasser / Abwasser			20'000.00			
5010.04	Eystrasse 2. Teilstück - Projektierung			20'000.00			
7	Umweltschutz und Raumordnung	399'006.17	19'000.00	371'000.00			
	Nettoausgaben		380'006.17			371'000.00	
71	Wasserversorgung	315'174.77	24'000.00	291'000.00			
	Nettoausgaben		291'174.77			291'000.00	
710	Wasserversorgung	315'174.77	24'000.00	291'000.00			
	Nettoergebnis		291'174.77			291'000.00	
	Nettoausgaben		291'174.77			291'000.00	
7101	Wasserversorgung (Gemeindebetrieb)	315'174.77	24'000.00	291'000.00			
5031.01	Wald-/Kieswerkstrasse Wasser, Erneuerung - Projekt			20'000.00			
5031.02	6. Etappe Sanierung Wasser / Abwasser, Landshutstrasse	162'238.47		121'000.00			
5031.03	7. Etappe Sanierung Wasser / Abwasser			10'000.00			
5031.04	8. Etappe Sanierung Wasser Eystrasse 1. Teil	69'634.45		50'000.00			
5031.05	Rahmenkredit Leitungsunterhalt			50'000.00			

Investitionsrechnung

		Rechnung 2016		Budget 2016		Rechnung 2015	
		Ausgaben	Einnahmen	Ausgaben	Einnahmen	Ausgaben	Einnahmen
5031.06	Ersatz Transportleitung Eystrasse - Altwyden (Kostenanteil)			40'000.00			
5031.09	UeO Oberdorf (ZPP 6)	83'301.85					
6311.02	6. Etappe Sanierung Landshutstrasse		18'000.00				
6311.03	8. Etappe Sanierung Wasser, 1. Teil Eystrasse		6'000.00				
72	Abwasserentsorgung	83'831.40	-5'000.00	80'000.00			
	Nettoausgaben		88'831.40		80'000.00		
720	Abwasserentsorgung	83'831.40	-5'000.00	80'000.00			
	Nettoergebnis		88'831.40		80'000.00		
	Nettoausgaben		88'831.40		80'000.00		
7201	Abwasserentsorgung (Gemeindebetrieb)	83'831.40	-5'000.00	80'000.00			
5032.00	4 Etappe Sanierung Wasser / Abwasser	5'000.00					
5032.01	Wald-/Kieswerkstrasse Abwasser, Erneuerung Projekt			30'000.00			
5032.02	Rahmenkredit Leitungsunterhalt			30'000.00			
5032.05	UeO Oberdorf (ZPP 6)	78'831.40					
5292.01	Private Abwasseranlagen, Zustandsaufnahme			15'000.00			
5292.02	Kontrolle Hofdüngeranlagen			5'000.00			
6360.01	4. Etappe Kanalisation, Einnahmen		-5'000.00				
9	Finanzen und Steuern	19'000.00	1'347'726.22		1'791'000.00		
	Nettoeinnahmen	1'328'726.22		1'791'000.00			
99	Nicht aufgeteilte Posten	19'000.00	1'347'726.22		1'791'000.00		
	Nettoeinnahmen	1'328'726.22		1'791'000.00			
990	Nicht aufgeteilte Posten	19'000.00	1'347'726.22		1'791'000.00		
	Nettoergebnis	1'328'726.22		1'791'000.00			
	Nettoeinnahmen	1'328'726.22		1'791'000.00			
9900	Nicht aufgeteilte Posten	19'000.00	1'347'726.22		1'791'000.00		
5900.01	Passivierte Einnahmen	19'000.00					
6900.01	Aktivierete Ausgaben		1'347'726.22		1'791'000.00		

Investitionsrechnung

		Rechnung 2016		Budget 2016		Rechnung 2015	
		Ausgaben	Einnahmen	Ausgaben	Einnahmen	Ausgaben	Einnahmen
5	Investitionsrechnung	1'366'726.22	1'366'726.22	1'791'000.00	1'791'000.00		
5	Investitionsausgaben	1'366'726.22		1'791'000.00			
50	Sachanlagen	1'347'726.22		1'791'000.00			
5010	Strassen/Verkehrswege			220'000.00			
5010.00	Strassen / Verkehrswege			220'000.00			
5031	Tiefbauten Wasserversorgung	315'174.77		291'000.00			
5031.00	Tiefbauten Wasserversorgung	315'174.77		291'000.00			
5032	Tiefbauten Abwasserentsorgung	83'831.40		80'000.00			
5032.00	Tiefbauten Abwasserentsorgung	83'831.40		80'000.00			
5040	Hochbauten	948'720.05		1'200'000.00			
5004.00	Hochbauten	948'720.05		1'200'000.00			
59	Übertrag an Bilanz	19'000.00					
5900	Passivierte Einnahmen	19'000.00					
5900.00	Passivierte Einnahmen	19'000.00					
6	Investitionseinnahmen		1'366'726.22		1'791'000.00		
63	Investitionsbeiträge f.eigene Rechnung		19'000.00				
6310	Investitionsbeiträge von Kantonen u.Konkordaten		24'000.00				
6311.00	Kantonsbeiträge Wasserversorgung		24'000.00				
6360	Inv.beiträge von priv.Org.o.Erwerbszweck		-5'000.00				
	Investitionsbeiträge von privaten Organisationen		-5'000.00				
69	Übertrag an Bilanz		1'347'726.22		1'791'000.00		
6900	Aktivierete Ausgaben		1'347'726.22		1'791'000.00		
6900.00	Aktivierete Ausgaben		1'347'726.22		1'791'000.00		

Investitionsrechnung

	Rechnung 2016		Budget 2016		Rechnung 2015	
	Ausgaben	Einnahmen	Ausgaben	Einnahmen	Ausgaben	Einnahmen
Nettoinvestitionen	1'328'726.22		1'791'000.00			
